



19301 - CONSEJO ECONÓMICO Y SOCIAL

A. Balance

REDCOA (2013)

Fecha: 13/10/2014

Página: 1 de 4

Euros

| Nº CTAS. | ACTIVO | NOTAS EN MEMORIA | EJ. N | EJ. N-1 | Nº CTAS. | PATRIMONIO NETO Y PASIVO | NOTAS EN MEMORIA | EJ. N | EJ. N-1 |
|---|---|------------------|--------------|--------------|----------------------|--|------------------|--------------|--------------|
| | A) Activo no corriente | | 4.820.431,11 | 4.916.231,00 | | A) Patrimonio neto | | 7.204.291,89 | 6.851.981,60 |
| | I. Inmovilizado intangible | | 2.848.524,81 | 2.757.010,28 | 100 | I. Patrimonio aportado | | 240.404,84 | 240.404,84 |
| 200, 201, (2800), (2801) | 1. Inversión en investigación y desarrollo | | 0,00 | 0,00 | | II. Patrimonio generado | | 6.963.887,05 | 6.611.576,76 |
| 203 (2803) (2903) | 2. Propiedad industrial e intelectual | | 402,85 | 1.984,37 | 120 | 1. Resultados de ejercicios anteriores | | 6.611.576,76 | 6.418.244,95 |
| 206 (2806) (2906) | 3. Aplicaciones informáticas | | 78.328,60 | 82.134,70 | 129 | 2. Resultados de ejercicio | | 352.310,29 | 193.331,81 |
| 207 (2807) (2907) | 4. Inversiones sobre activos utilizados en régimen de arrendamiento o cedidos | | 2.769.793,36 | 2.672.891,21 | 11 | 3. Reservas | | 0,00 | 0,00 |
| 208, 209 (2809) (2909) | 5. Otro inmovilizado intangible | | 0,00 | 0,00 | | III. Ajustes por cambio de valor | | 0,00 | 0,00 |
| | II. Inmovilizado material | | 1.964.725,76 | 2.158.120,12 | 136 | 1. Inmovilizado no financiero | | 0,00 | 0,00 |
| 210 (2810) (2910) (2990) | 1. Terrenos | | 0,00 | 0,00 | 133 | 2. Activos financieros disponibles para la venta | | 0,00 | 0,00 |
| 211 (2811) (2911) (2991) | 2. Construcciones | | 0,00 | 0,00 | 134 | 3. Operaciones de cobertura | | 0,00 | 0,00 |
| 212 (2812) (2912) (2992) | 3. Infraestructuras | | 0,00 | 0,00 | 130, 131, 132 | IV. Otros incrementos patrimoniales pendientes de imputación a resultados | | 0,00 | 0,00 |
| 213 (2813) (2913) (2993) | 4. Bienes del patrimonio histórico | | 0,00 | 0,00 | | B) Pasivo no corriente | | 501,00 | 5.603,11 |
| 214, 215, 216, 217, 218, 219, (2814) (2815) (2816) (2817) (2818) (2819) (2914) (2915) (2916) (2917) (2918) (2919) (2999) | 5. Otro inmovilizado material | | 1.964.725,76 | 2.158.120,12 | 14 | I. Provisiones a largo plazo | | 501,00 | 0,00 |
| 2300, 2310, 232, 233, 234, 235, 237, 2390 | 6. Inmovilizado en curso y anticipos | | 0,00 | 0,00 | | II. Deudas a largo plazo | | 0,00 | 5.603,11 |
| | III. Inversiones Inmobiliarias | | 0,00 | 0,00 | 15 | 1. Obligaciones y otros valores negociables | | 0,00 | 0,00 |
| 220 (2820) (2920) | 1. Terrenos | | 0,00 | 0,00 | 170, 177 | 2. Deudas con entidades de crédito | | 0,00 | 0,00 |



19301 - CONSEJO ECONÓMICO Y SOCIAL

REDCOA (2013)

Fecha: 13/10/2014

Página: 2 de 4

Euros

A. Balance

| Nº CTAS. | ACTIVO | NOTAS EN MEMORIA | EJ. N | EJ. N-1 | Nº CTAS. | PATRIMONIO NETO Y PASIVO | NOTAS EN MEMORIA | EJ. N | EJ. N-1 |
|-------------------------------------|---|------------------|--------------|--------------|------------------------------------|--|------------------|------------|------------|
| 221 (2821 (2921)) | 2. Construcciones | | 0,00 | 0,00 | 176 | 3. Derivados financieros | | 0,00 | 0,00 |
| 2301, 2311, 2391 | 3. Inversiones inmobiliarias en curso y anticipos | | 0,00 | 0,00 | 171, 172, 173, 178, 18 | 4. Otras deudas | | 0,00 | 5.603,11 |
| | IV. Inversiones financieras a largo plazo en entidades del grupo, multigrupo y asociadas | | 0,00 | 0,00 | 174 | 5. Acreedores por arrendamiento financiero a largo plazo | | 0,00 | 0,00 |
| 2400 (2930) | 1. Inversiones financieras en patrimonio de entidades de derecho público | | 0,00 | 0,00 | 16 | III. Deudas con entidades del grupo, multigrupo y asociadas a largo plazo | | 0,00 | 0,00 |
| 2401, 2402, 2403 (248) (2931) | 2. Inversiones financieras en patrimonio de sociedades mercantiles | | 0,00 | 0,00 | | C) Pasivo Corriente | | 288.419,76 | 197.712,71 |
| 241, 242, 245, (294) (295) | 3. Créditos y valores representativos de deuda | | 0,00 | 0,00 | 58 | I. Provisiones a corto plazo | | 0,00 | 0,00 |
| 246, 247 | 4. Otras inversiones | | 0,00 | 0,00 | | II. Deudas a corto plazo | | 0,00 | 0,00 |
| | V. Inversiones financieras a largo plazo | | 7.180,54 | 1.100,60 | 50 | 1. Obligaciones y otros valores negociables | | 0,00 | 0,00 |
| 250, (259) (296) | 1. Inversiones financieras en patrimonio | | 0,00 | 0,00 | 520, 527 | 2. Deuda con entidades de crédito | | 0,00 | 0,00 |
| 251, 252, 254, 256, 257 (297) (298) | 2. Crédito y valores representativos de deuda | | 6.079,94 | 0,00 | 526 | 3. Derivados financieros | | 0,00 | 0,00 |
| 253 | 3. Derivados financieros | | 0,00 | 0,00 | 4003, 521, 522, 523, 528, 560, 561 | 4. Otras deudas | | 0,00 | 0,00 |
| 258, 26 | 4. Otras inversiones financieras | | 1.100,60 | 1.100,60 | 524 | 5. Acreedores por arrendamiento financiero a corto plazo | | 0,00 | 0,00 |
| 2521 (2981) | VI. Deudores y otras cuentas a cobrar a largo plazo | | 0,00 | 0,00 | 4002, 51 | III. Deudas con entidades del grupo, multigrupo y asociadas a corto plazo | | 0,00 | 0,00 |
| | B) Activo corriente | | 2.672.781,54 | 2.139.066,42 | | IV. Acreedores y otras cuentas a pagar | | 288.419,76 | 197.712,71 |
| 38 (398) | I. Activos en estado de venta | | 0,00 | 0,00 | 4000, 401, 405, 406 | 1. Acreedores por operaciones de gestión | | 140.936,37 | 86.502,63 |
| | II. Existencias | | 0,00 | 0,00 | 4001, 41, 550, 554, 559, 5586 | 2. Otras cuentas a pagar | | 7.979,97 | 23.824,27 |
| 37 (397) | 1. Activos construidos o adquiridos para otras entidades | | 0,00 | 0,00 | 47 | 3. Administraciones públicas | | 139.503,42 | 87.385,81 |



19301 - CONSEJO ECONÓMICO Y SOCIAL

A. Balance

REDCOA (2013)

Fecha: 13/10/2014

Página: 3 de 4

Euros

| Nº CTAS. | ACTIVO | NOTAS EN MEMORIA | EJ. N | EJ. N-1 | Nº CTAS. | PATRIMONIO NETO Y PASIVO | NOTAS EN MEMORIA | EJ. N | EJ. N-1 |
|---|---|------------------|--------------|--------------|---------------|---|------------------|-------|---------|
| 30, 35, (390) (395) | 2. Mercaderías y productos terminados | | 0,00 | 0,00 | 452, 453, 456 | 4. Acreedores por administración de recursos por cuenta de otros entes públicos | | 0,00 | 0,00 |
| 31, 32, 33, 34, 36, (391) (392) (393) (394) (396) | 3. Aprovisionamientos y otros | | 0,00 | 0,00 | 485, 568 | V. Ajustes por periodificación | | 0,00 | 0,00 |
| | III. Deudores y otras cuentas a cobrar | | 2.219.862,61 | 1.770.313,51 | | | | | |
| 4300, 431, 435, 436, 4430 (4900) | 1. Deudores por operaciones de gestión | | 1.851.167,16 | 1.768.284,74 | | | | | |
| 4301, 4431, 440, 441, 442, 445, 446, 447, 449, (4901), 550, 555, 5580, 5581, 5584, 5585 | 2. Otras cuentas a cobrar | | 368.695,45 | 2.028,77 | | | | | |
| 47 | 3. Administraciones públicas | | 0,00 | 0,00 | | | | | |
| 450, 455, 456 | 4. Deudores por administración de recursos por cuenta de otros entes públicos | | 0,00 | 0,00 | | | | | |
| | IV. Inversiones financieras a corto plazo en entidades del grupo, multigrupo y asociadas | | 0,00 | 0,00 | | | | | |
| 530, (539) (593) | 1. Inversiones financieras en patrimonio de sociedades mercantiles | | 0,00 | 0,00 | | | | | |
| 4302, 4432, (4902), 531, 532, 535, (594), (595) | 2. Créditos y valores representativos de deuda | | 0,00 | 0,00 | | | | | |
| 536, 537, 538 | 3. Otras inversiones | | 0,00 | 0,00 | | | | | |
| | V. Inversiones financieras a corto plazo | | 1.294,18 | 8.864,66 | | | | | |
| 540 (549) (596) | 1. Inversiones financieras en patrimonio | | 0,00 | 0,00 | | | | | |
| 4303, 4433, (4903), 541, 542, 544, 546, 547 (597) (598) | 2. Créditos y valores representativos de deuda | | 1.294,18 | 8.864,66 | | | | | |



19301 - CONSEJO ECONÓMICO Y SOCIAL

A. Balance

REDCOA (2013)

Fecha: 13/10/2014

Página: 4 de 4

Euros

| Nº CTAS. | ACTIVO | NOTAS EN MEMORIA | EJ. N | EJ. N-1 | Nº CTAS. | PATRIMONIO NETO Y PASIVO | NOTAS EN MEMORIA | EJ. N | EJ. N-1 |
|------------------------------|---|------------------|--------------|--------------|--|--------------------------|------------------|--------------|--------------|
| 543 | 3. Derivados financieros | | 0,00 | 0,00 | | | | | |
| 545, 548, 565, 566 | 4. Otras inversiones financieras | | 0,00 | 0,00 | | | | | |
| 480, 567 | VI. Ajustes por periodificación | | 23.658,01 | 0,00 | | | | | |
| | VII.Efectivo y otros activos líquidos equivalentes | | 427.966,74 | 359.888,25 | | | | | |
| 577 | 1. Otros activos líquidos equivalentes | | 0,00 | 0,00 | | | | | |
| 556, 570, 571, 573, 575, 576 | 2. Tesorería | | 427.966,74 | 359.888,25 | | | | | |
| TOTAL ACTIVO (A+B) | | | 7.493.212,65 | 7.055.297,42 | TOTAL PATRIMONIO NETO Y PASIVO (A+B +C) | | | 7.493.212,65 | 7.055.297,42 |



B. Cuenta del resultado económico patrimonial

| Nº CTAS. | | NOTAS EN MEMORIA | EJ. N | EJ. N-1 |
|---|---|------------------|---------------|---------------|
| | 1. Ingresos tributarios y cotizaciones sociales | | 0,00 | 0,00 |
| 720, 721, 722, 723, 724, 725, 726, 727, 728, 73 | a) Impuestos | | 0,00 | 0,00 |
| 740, 742 | b) Tasas | | 0,00 | 0,00 |
| 744 | c) Otros ingresos tributarios | | 0,00 | 0,00 |
| 729 | d) Cotizaciones sociales | | 0,00 | 0,00 |
| | 2. Transferencias y subvenciones recibidas | | 8.196.034,46 | 8.079.939,79 |
| | a) Del ejercicio | | 8.196.034,46 | 8.079.939,79 |
| 751 | a.1) subvenciones recibidas para financiar gastos del ejercicio | | 827.364,46 | 498.759,79 |
| 750 | a.2) transferencias | | 7.368.670,00 | 7.581.180,00 |
| 752 | a.3) subvenciones recibidas para la cancelación de pasivos que no supongan financiación específica de un elemento patrimonial | | 0,00 | 0,00 |
| 7530 | b) Imputación de subvenciones para el inmovilizado no financiero | | 0,00 | 0,00 |
| 754 | c) Imputación de subvenciones para activos corrientes y otras | | 0,00 | 0,00 |
| | 3. Ventas netas y prestaciones de servicios | | 0,00 | 0,00 |
| 700, 701, 702, 703, 704, (706), (708), (709) | a) Ventas netas | | 0,00 | 0,00 |
| 741, 705 | b) Prestación de servicios | | 0,00 | 0,00 |
| 707 | c) Imputación de ingresos por activos construidos o adquiridos para otras entidades | | 0,00 | 0,00 |
| 71*, 7930, 7937, (6930), (6937) | 4. Variación de existencias de productos terminados y en curso de fabricación y deterioro de valor | | 0,00 | 0,00 |
| 780, 781, 782, 783 | 5. Trabajos realizados por la entidad para su inmovilizado | | 0,00 | 0,00 |
| 776, 777 | 6. Otros ingresos de gestión ordinaria | | 3.597,29 | 6.674,74 |
| 795 | 7. Excesos de provisiones | | 0,00 | 20.544,29 |
| | A) TOTAL INGRESOS DE GESTIÓN ORDINARIA (1+2+3+4+5+6+7) | | 8.199.631,75 | 8.107.158,82 |
| | 8. Gastos de personal | | -3.556.155,21 | -3.575.192,13 |
| (640), (641) | a) Sueldos, salarios y asimilados | | -2.810.298,84 | -2.805.919,32 |
| (642), (643), (644), (645) | b) Cargas sociales | | -745.856,37 | -769.272,81 |
| (65) | 9. Transferencias y subvenciones concedidas | | -1.330.571,87 | -1.440.402,42 |
| | 10. Aprovisionamientos | | 0,00 | 0,00 |
| (600), (601), (602), (605), (607), 606, 608, 609, 61* | a) Consumo de mercaderías y otros aprovisionamientos | | 0,00 | 0,00 |
| (6931), (6932), (6933), 7931, 7932, 7933 | b) Deterioro de valor de mercaderías, materias primas y otros aprovisionamientos | | 0,00 | 0,00 |
| | 11. Otros gastos de gestión ordinaria | | -2.638.118,45 | -2.564.984,95 |
| (62) | a) Suministros y otros servicios exteriores | | -2.597.615,00 | -2.518.137,91 |
| (63) | b) Tributos | | -40.503,45 | -46.847,04 |
| (676) | c) Otros | | 0,00 | 0,00 |



19301 - CONSEJO ECONÓMICO Y SOCIAL

B. Cuenta del resultado económico patrimonial

REDCOA (2013)

Fecha: 13/10/2014

Página: 2 de 3

Euros

| Nº CTAS. | | NOTAS EN MEMORIA | EJ. N | EJ. N-1 |
|--|--|------------------|---------------|---------------|
| (68) | 12. Amortización del inmovilizado | | -357.003,28 | -360.142,87 |
| | B) TOTAL DE GASTOS DE GESTIÓN ORDINARIA (8+9+10+11+12) | | -7.881.848,81 | -7.940.722,37 |
| | I Resultado (Ahorro o desahorro) de la gestión ordinaria (A+B) | | 317.782,94 | 166.436,45 |
| | 13. Deterioro de valor y resultados por enajenación del inmovilizado no financiero y activos en estado de venta | | 0,00 | -14.615,83 |
| (690), (691), (692), (6938), 790, 791, 792, 799, 7938 | a) Deterioro de valor | | 0,00 | 0,00 |
| 770, 771, 772, 774, (670), (671), (672), (674) | b) Bajas y enajenaciones | | 0,00 | -14.615,83 |
| 7531 | c) Imputación de subvenciones para el inmovilizado no financiero | | 0,00 | 0,00 |
| | 14. Otras partidas no ordinarias | | 30.854,97 | 23.430,19 |
| 773, 778 | a) Ingresos | | 30.854,97 | 23.430,19 |
| (678) | b) Gastos | | 0,00 | 0,00 |
| | II Resultado de las operaciones no financieras (I +13+14) | | 348.637,91 | 175.250,81 |
| | 15. Ingresos financieros | | 2.874,66 | 3.101,92 |
| | a) De participaciones en instrumentos de patrimonio | | 0,00 | 0,00 |
| 7630 | a.1) En entidades del grupo, multigrupo y asociadas | | 0,00 | 0,00 |
| 760 | a.2) En otras entidades | | 0,00 | 0,00 |
| | b) De valores negociables y de créditos del activo inmovilizado | | 2.874,66 | 3.101,92 |
| 7631, 7632 | b.1) En entidades del grupo, multigrupo y asociadas | | 0,00 | 0,00 |
| 761, 762, 769, 76454, (66454) | b.2) Otros | | 2.874,66 | 3.101,92 |
| | 16. Gastos financieros | | 0,00 | 0,00 |
| (663) | a) Por deudas con entidades del grupo, multigrupo y asociadas | | 0,00 | 0,00 |
| (660), (661), (662), (669), 76451, (66451) | b) Otros | | 0,00 | 0,00 |
| 784, 785, 786, 787 | 17. Gastos financieros imputados al activo | | 0,00 | 0,00 |
| | 18. Variación del valor razonable en activos y pasivos financieros | | 0,00 | 0,00 |
| 7646, (6646), 76459, (66459) | a) Derivados financieros | | 0,00 | 0,00 |
| 7640, 7642, 76452, 76453, (6640), (6642), (66452), (66453) | b) Otros activos y pasivos a valor razonable con imputación en resultados | | 0,00 | 0,00 |
| 7641, (6641) | c) Imputación al resultado del ejercicio por activos financieros disponibles para la venta | | 0,00 | 0,00 |
| 768, (668) | 19. Diferencias de cambio | | 0,00 | 0,00 |
| | 20. Deterioro de valor, bajas y enajenaciones de activos y pasivos financieros | | 797,72 | 15.024,66 |
| 7960, 7961, 7965, 766, (6960), (6961), (6965), (666), 7970, (6970), (6670) | a) De entidades del grupo, multigrupo y asociadas | | 797,72 | 15.024,66 |
| 765, 7966, 7971, (665), (6671), (6962), (6966), (6971) | b) Otros | | 0,00 | 0,00 |



19301 - CONSEJO ECONÓMICO Y SOCIAL

B. Cuenta del resultado económico patrimonial

REDCOA (2013)

Fecha: 13/10/2014

Página: 3 de 3

Euros

| Nº CTAS. | | NOTAS EN MEMORIA | EJ. N | EJ. N-1 |
|----------|---|------------------|------------|------------|
| 755, 756 | 21. Subvenciones para la financiación de operaciones financieras | | 0,00 | 0,00 |
| | III Resultado de las operaciones financieras (15+16+17+18+19+20+21) | | 3.672,38 | 18.126,58 |
| | IV Resultado (Ahorro o desahorro) neto del ejercicio (II + III) | | 352.310,29 | 193.377,39 |
| | (+-) Ajustes en la cuenta del resultado del ejercicio anterior | | | -45,58 |
| | Resultado del ejercicio anterior ajustado | | | 193.331,81 |



19301 - CONSEJO ECONÓMICO Y SOCIAL

REDCOA (2013)

Fecha: 13/10/2014

C.1. Estado de cambios en el patrimonio neto. Estado total de cambios en el patrimonio neto

Página: 1 de 1

Euros

| | NOTAS EN MEMORIA | I. Patrimonio aportado | II. Patrimonio generado | III. Ajustes por cambio de valor | IV. Otros incrementos patrimoniales | TOTAL |
|--|------------------|------------------------|-------------------------|----------------------------------|-------------------------------------|--------------|
| A. PATRIMONIO NETO AL FINAL DEL EJERCICIO N-1 | | 240.404,84 | 6.611.622,34 | 0,00 | 0,00 | 6.852.027,18 |
| B. AJUSTES POR CAMBIOS DE CRITERIOS CONTABLES Y CORRECCIÓN DE ERRORES | | 0,00 | -45,58 | 0,00 | 0,00 | -45,58 |
| C. PATRIMONIO NETO INICIAL AJUSTADO DEL EJERCICIO N (A+B) | | 240.404,84 | 6.611.576,76 | 0,00 | 0,00 | 6.851.981,60 |
| D. VARIACIONES DEL PATRIMONIO NETO EJERCICIO N | | 0,00 | 352.310,29 | 0,00 | 0,00 | 352.310,29 |
| 1. Ingresos y gastos reconocidos en el ejercicio | | 0,00 | 352.310,29 | 0,00 | 0,00 | 352.310,29 |
| 2. Operaciones con la entidad o entidades propietarias | | 0,00 | 0,00 | 0,00 | 0,00 | 0,00 |
| 3. Otras variaciones del patrimonio neto | | 0,00 | 0,00 | 0,00 | 0,00 | 0,00 |
| E. PATRIMONIO NETO AL FINAL DEL EJERCICIO N (C+D) | | 240.404,84 | 6.963.887,05 | 0,00 | 0,00 | 7.204.291,89 |



C.2. Estado de cambios en el patrimonio neto. Estado de ingresos y gastos reconocidos

| Nº CTAS. | | NOTAS EN MEMORIA | EJ. N | EJ. N-1 |
|--------------------|--|------------------|------------|------------|
| 129 | I. Resultado económico patrimonial | | 352.310,29 | 193.331,81 |
| | II. Ingresos y gastos reconocidos directamente en el patrimonio neto: | | | |
| | 1. Inmovilizado no financiero | | 0,00 | 0,00 |
| 920 | 1.1 Ingresos | | 0,00 | 0,00 |
| (820), (821) (822) | 1.2 Gastos | | 0,00 | 0,00 |
| | 2. Activos y pasivos financieros | | 0,00 | 0,00 |
| 900, 991 | 2.1 Ingresos | | 0,00 | 0,00 |
| (800), (891) | 2.2 Gastos | | 0,00 | 0,00 |
| | 3. Coberturas contables | | 0,00 | 0,00 |
| 910 | 3.1 Ingresos | | 0,00 | 0,00 |
| (810) | 3.2 Gastos | | 0,00 | 0,00 |
| 94 | 4. Otros incrementos patrimoniales | | 0,00 | 0,00 |
| | Total (1+2+3+4) | | 0,00 | 0,00 |
| | III. Transferencias a la cuenta del resultado económico patrimonial o al valor inicial de la partida cubierta: | | | |
| (823) | 1. Inmovilizado no financiero | | 0,00 | 0,00 |
| (802), 902, 993 | 2. Activos y pasivos financieros | | 0,00 | 0,00 |
| | 3. Coberturas contables | | 0,00 | 0,00 |
| (8110) 9110 | 3.1 Importes transferidos a la cuenta del resultado económico patrimonial | | 0,00 | 0,00 |
| (8111) 9111 | 3.2 Importes transferidos al valor inicial de la partida cubierta | | 0,00 | 0,00 |
| (84) | 4. Otros incrementos patrimoniales | | 0,00 | 0,00 |
| | Total (1+2+3+4) | | 0,00 | 0,00 |
| | IV. TOTAL ingresos y gastos reconocidos (I+II+III) | | 352.310,29 | 193.331,81 |



C.3. Estado de cambios en el patrimonio neto. Estado de operaciones con la entidad o entidades propietarias

a) OPERACIONES PATRIMONIALES CON LA ENTIDAD O ENTIDADES PROPIETARIAS

| | NOTAS EN MEMORIA | EJ. N | EJ. N-1 |
|---|------------------|-------------|-------------|
| 1. Aportación patrimonial dineraria | | 0,00 | 0,00 |
| 2. Aportación de bienes y derechos | | 0,00 | 0,00 |
| 3. Asunción y condonación de pasivos financieros | | 0,00 | 0,00 |
| 4. Otras aportaciones de la entidad o entidades propietarias | | 0,00 | 0,00 |
| 5. (-) Devolución de bienes y derechos | | 0,00 | 0,00 |
| 6. (-) Otras devoluciones a la entidad o entidades propietarias | | 0,00 | 0,00 |
| TOTAL | | 0,00 | 0,00 |

b) OTRAS OPERACIONES CON LA ENTIDAD O ENTIDADES PROPIETARIAS

| | NOTAS EN MEMORIA | EJ. N | EJ. N-1 |
|---|------------------|---------------------|---------------------|
| 1. Ingresos y gastos reconocidos directamente en la cuenta del resultado económico patrimonial | | | |
| 1.1. Ingresos | | 7.368.670,00 | 7.581.180,00 |
| 1.2. Gastos | | 0,00 | 0,00 |
| 2. Ingresos y gastos reconocidos directamente en el patrimonio neto | | | |
| 2.1. Ingresos | | 0,00 | 0,00 |
| 2.2. Gastos | | 0,00 | 0,00 |
| TOTAL | | 7.368.670,00 | 7.581.180,00 |



D. Estado de flujos de efectivo

| | NOTAS EN MEMORIA | EJ. N | EJ. N-1 |
|---|------------------|--------------|--------------|
| I. FLUJOS DE EFECTIVO DE LAS ACTIVIDADES DE GESTIÓN | | | |
| A) Cobros: | | 7.871.080,24 | 8.300.241,36 |
| 1. Ingresos tributarios y cotizaciones sociales | | 0,00 | 0,00 |
| 2. Transferencias y subvenciones recibidas | | 7.780.439,44 | 8.303.363,70 |
| 3. Ventas netas y prestaciones de servicios | | 1.143,70 | 2.098,18 |
| 4. Gestión de recursos recaudados por cuenta de otros entes | | 0,00 | 0,00 |
| 5. Intereses y dividendos cobrados | | 2.277,80 | 1.053,95 |
| 6. Otros Cobros | | 87.219,30 | -6.274,47 |
| B) Pagos | | 7.508.410,29 | 7.896.831,09 |
| 7. Gastos de personal | | 3.561.036,56 | 3.681.682,55 |
| 8. Transferencias y subvenciones concedidas | | 1.335.806,25 | 1.438.823,99 |
| 9. Aprovisionamientos | | 0,00 | 0,00 |
| 10. Otros gastos de gestión | | 2.612.570,29 | 2.775.321,74 |
| 11. Gestión de recursos recaudados por cuenta de otros entes | | 0,00 | 0,00 |
| 12. Intereses pagados | | 0,00 | 0,00 |
| 13. Otros pagos | | -1.002,81 | 1.002,81 |
| Flujos netos de efectivo por actividades de gestión (+A-B) | | 362.669,95 | 403.410,27 |
| II. FLUJOS DE EFECTIVO DE LAS ACTIVIDADES DE INVERSIÓN | | | |
| C) Cobros: | | 13.044,45 | 13.777,43 |
| 1. Venta de inversiones reales | | 0,00 | 0,00 |
| 2. Venta de activos financieros | | 13.044,45 | 13.777,43 |
| 3. Otros cobros de las actividades de inversión | | 0,00 | 0,00 |
| D) Pagos: | | 266.677,36 | 397.667,13 |
| 4. Compra de inversiones reales | | 255.123,45 | 380.446,55 |
| 5. Compra de activos financieros | | 11.553,91 | 17.220,58 |
| 6. Otros pagos de las actividades de inversión | | 0,00 | 0,00 |
| Flujos netos de efectivo por actividades de inversión (+C-D) | | -253.632,91 | -383.889,70 |
| III. FLUJOS DE EFECTIVO DE LAS ACTIVIDADES DE FINANCIACIÓN | | | |
| E) Aumentos en el patrimonio: | | 0,00 | 0,00 |
| 1. Aportaciones de la entidad o entidades propietarias | | 0,00 | 0,00 |
| F) Pagos a la entidad o entidades propietarias | | 0,00 | 0,00 |
| 2. Devolución de aportaciones y reparto de resultados a la entidad o entidades propietarias | | 0,00 | 0,00 |
| G) Cobros por emisión de pasivos financieros: | | 0,00 | 0,00 |
| 3. Obligaciones y otros valores negociables | | 0,00 | 0,00 |
| 4. Préstamos recibidos | | 0,00 | 0,00 |
| 5. Otras deudas | | 0,00 | 0,00 |



D. Estado de flujos de efectivo

Euros

| | NOTAS EN MEMORIA | EJ. N | EJ. N-1 |
|---|------------------|------------|-------------|
| H) Pagos por reembolso de pasivos financieros: | | 0,00 | 0,00 |
| 6. Obligaciones y otros valores negociables | | 0,00 | 0,00 |
| 7. Préstamos recibidos | | 0,00 | 0,00 |
| 8. Otras deudas | | 0,00 | 0,00 |
| Flujos netos de efectivo por actividades de financiación (+E-F+G-H) | | 0,00 | 0,00 |
| IV. FLUJOS DE EFECTIVO PENDIENTES DE CLASIFICACIÓN | | | |
| I) Cobros pendientes de aplicación | | 0,00 | 0,00 |
| J) Pagos pendientes de aplicación | | 40.958,55 | -114.808,48 |
| Flujos netos de efectivo pendientes de clasificación (+I-J) | | -40.958,55 | 114.808,48 |
| V. EFECTO DE LAS VARIACIONES DE LOS TIPOS DE CAMBIO | | 0,00 | 0,00 |
| VI. INCREMENTO/DISMINUCIÓN NETA DEL EFECTIVO Y ACTIVOS LÍQUIDOS EQUIVALENTES AL EFECTIVO (I+II+III+IV+V) | | 68.078,49 | 134.329,05 |
| Efectivo y activos líquidos equivalentes al efectivo al inicio del ejercicio | | 359.888,25 | 225.559,20 |
| Efectivo y activos líquidos equivalentes al efectivo al final del ejercicio | | 427.966,74 | 359.888,25 |



19301 - CONSEJO ECONÓMICO Y SOCIAL

REDCOA (2013)

Fecha: 13/10/2014

E.I. Estado de Liquidación del presupuesto. Estado de liquidación del presupuesto de gastos

Página: 1 de 5

Euros

| PARTIDA PRESUPUESTARIA | DESCRIPCIÓN | CRÉDITOS PRESUPUESTARIOS | | | GASTOS COMPROMETIDOS (4) | OBLIGACIONES RECONOCIDAS NETAS (5) | PAGOS (6) | OBLIGACIONES PENDIENTES DE PAGO A 31 DE DICIEMBRE (7=5-6) | REMANENTES DE CRÉDITO (8=3-5) |
|---------------------------|--|--------------------------|----------------|--------------|--------------------------------|---|--------------|---|-------------------------------------|
| | | INICIALES | MODIFICACIONES | DEFINITIVOS | | | | | |
| | | (1) | (2) | (3=1+2) | | | | | |
| 2013 19 912P 10000 | RETRIBUCIONES BASICAS | 105.240,00 | 0,00 | 105.240,00 | 105.245,00 | 98.058,96 | 98.058,96 | 0,00 | 7.181,04 |
| 2013 19 912P 10001 | RETRIBUCIONES COMPLEMENTARIAS | 64.430,00 | 0,00 | 64.430,00 | 71.609,28 | 71.609,28 | 71.609,28 | 0,00 | -7.179,28 |
| 2013 19 912P 13000 | RETRIBUCIONES BASICAS | 2.093.750,00 | 0,00 | 2.093.750,00 | 1.826.530,00 | 1.817.965,83 | 1.817.965,83 | 0,00 | 275.784,17 |
| 2013 19 912P 1300040 | RETRIBUCIONES BASICAS.PROYECTO EUROSOCIAL II.GASTOS ELEGIBLES. | 0,00 | 0,00 | 0,00 | 37.354,29 | 37.354,29 | 37.354,29 | 0,00 | -37.354,29 |
| 2013 19 912P 13001 | OTRAS REMUNERACIONES | 441.050,00 | 0,00 | 441.050,00 | 436.511,40 | 434.973,69 | 434.973,69 | 0,00 | 6.076,31 |
| 2013 19 912P 1300140 | OTRAS REMUNERACIONES.PROYECTO EUROSOCIAL II.GASTOS ELEGIBLES. | 0,00 | 0,00 | 0,00 | 7.971,48 | 7.971,48 | 7.971,48 | 0,00 | -7.971,48 |
| 2013 19 912P 131 | LABORAL EVENTUAL | 0,00 | 0,00 | 0,00 | 15.307,25 | 14.859,95 | 14.859,95 | 0,00 | -14.859,95 |
| 2013 19 912P 143 | OTRO PERSONAL | 492.470,00 | -146.624,82 | 345.845,18 | 338.014,00 | 316.296,29 | 316.296,29 | 0,00 | 29.548,89 |
| 2013 19 912P 14340 | OTRO PERSONAL.PROYECTO EUROSOCIAL II.GASTOS ELEGIBLES. | 0,00 | 0,00 | 0,00 | 10.708,07 | 10.708,07 | 10.708,07 | 0,00 | -10.708,07 |
| 2013 19 912P 16000 | SEGURIDAD SOCIAL | 618.670,00 | 70.000,00 | 688.670,00 | 673.445,77 | 663.432,40 | 600.545,03 | 62.887,37 | 25.237,60 |
| 2013 19 912P 1600040 | SEGURIDAD SOCIAL.PROYECTO EUROSOCIAL II.GASTOS ELEGIBLES. | 0,00 | 0,00 | 0,00 | 15.224,23 | 15.224,23 | 14.408,16 | 816,07 | -15.224,23 |
| 2013 19 912P 16200 | FORMACION Y PERFECCIONAMIENTO DEL PERSONAL | 19.590,00 | 0,00 | 19.590,00 | 18.663,30 | 18.533,30 | 18.344,29 | 189,01 | 1.056,70 |
| 2013 19 912P 16204 | ACCION SOCIAL | 8.610,00 | 0,00 | 8.610,00 | 8.609,90 | 8.609,90 | 8.609,90 | 0,00 | 0,10 |

**19301 - CONSEJO ECONÓMICO Y SOCIAL**

REDCOA (2013)

Fecha: 13/10/2014

Página: 2 de 5

Euros

E.I. Estado de Liquidación del presupuesto. Estado de liquidación del presupuesto de gastos

| | | (1) | (2) | (3=1+2) | | | | (7=5-6) | |
|-----------------------|--|------------|------|------------|------------|------------|------------|-----------|------------|
| 2013 19 912P 16205 | SEGUROS | 30.670,00 | 0,00 | 30.670,00 | 40.145,11 | 40.145,11 | 40.145,11 | 0,00 | -9.475,11 |
| 2013 19 912P 16209 | OTROS | 8.790,00 | 0,00 | 8.790,00 | 8.613,55 | 8.613,55 | 8.613,55 | 0,00 | 176,45 |
| 2013 19 912P 203 | ARRENDAMIENTO MAQUINARIA, INSTALACIONES Y UTILLAJE | 510,00 | 0,00 | 510,00 | 0,00 | 0,00 | 0,00 | 0,00 | 510,00 |
| 2013 19 912P 206 | ARRENDAMIENTO DE EQUIPOS PARA PROCESOS DE INFORMACION | 190,00 | 0,00 | 190,00 | 0,00 | 0,00 | 0,00 | 0,00 | 190,00 |
| 2013 19 912P 212 | EDIFICIOS Y OTRAS CONSTRUCC | 244.770,00 | 0,00 | 244.770,00 | 234.497,37 | 234.497,37 | 233.501,29 | 996,08 | 10.272,63 |
| 2013 19 912P 213 | MAQUIN., INSTALAC. Y UTILLAJE | 14.480,00 | 0,00 | 14.480,00 | 82.613,76 | 82.613,76 | 82.613,76 | 0,00 | -68.133,76 |
| 2013 19 912P 215 | MOBILIARIO Y ENSERES | 11.700,00 | 0,00 | 11.700,00 | 8.107,13 | 8.107,13 | 8.030,90 | 76,23 | 3.592,87 |
| 2013 19 912P 216 | EQUIPOS PROCESOS DE INFORMAC | 114.960,00 | 0,00 | 114.960,00 | 100.785,91 | 100.785,91 | 100.785,91 | 0,00 | 14.174,09 |
| 2013 19 912P 22000 | ORDINARIO NO INVENTARIABLE | 71.300,00 | 0,00 | 71.300,00 | 41.957,66 | 41.957,66 | 40.177,78 | 1.779,88 | 29.342,34 |
| 2013 19 912P 22001 | PRENSA, REVISTAS, LIBROS Y OTRAS PUBLICACIONES | 32.710,00 | 0,00 | 32.710,00 | 40.347,58 | 40.347,58 | 39.372,38 | 975,20 | -7.637,58 |
| 2013 19 912P 22002 | MATERIAL INF. NO INVENTARIABLE | 3.920,00 | 0,00 | 3.920,00 | 486,20 | 486,20 | 486,20 | 0,00 | 3.433,80 |
| 2013 19 912P 22100 | ENERGIA ELECTRICA | 125.220,00 | 0,00 | 125.220,00 | 125.547,96 | 125.547,96 | 108.883,78 | 16.664,18 | -327,96 |
| 2013 19 912P 22101 | AGUA | 5.510,00 | 0,00 | 5.510,00 | 2.944,93 | 2.944,93 | 2.296,64 | 648,29 | 2.565,07 |
| 2013 19 912P 22104 | VESTUARIO | 3.600,00 | 0,00 | 3.600,00 | 0,00 | 0,00 | 0,00 | 0,00 | 3.600,00 |
| 2013 19 912P 22106 | PRODUCTOS FARMACEUTICOS Y MATERIAL SANITARIO | 740,00 | 0,00 | 740,00 | 500,88 | 500,88 | 156,07 | 344,81 | 239,12 |
| 2013 19 912P 22112 | SUMINISTRO DE MATERIAL ELECTRONICO,ELECTRICO Y DE COMUNICACIONES | 1.560,00 | 0,00 | 1.560,00 | 10.956,24 | 10.956,24 | 10.956,24 | 0,00 | -9.396,24 |
| 2013 19 912P 22199 | OTROS SUMINISTROS. | 10.300,00 | 0,00 | 10.300,00 | 9.361,65 | 9.361,65 | 8.588,99 | 772,66 | 938,35 |
| 2013 19 912P 22200 | SERVICIOS DE TELECOMUNICACIONES | 144.200,00 | 0,00 | 144.200,00 | 101.404,02 | 101.404,02 | 101.404,02 | 0,00 | 42.795,98 |



19301 - CONSEJO ECONÓMICO Y SOCIAL

REDCOA (2013)

Fecha: 13/10/2014

E.I. Estado de Liquidación del presupuesto. Estado de liquidación del presupuesto de gastos

Página: 3 de 5

Euros

| | | (1) | (2) | (3=1+2) | | | | (7=5-6) | |
|-------------------------|---|------------|------------|--------------|------------|------------|------------|-----------|-------------|
| 2013 19 912P 22201 | POSTALES | 88.710,00 | 0,00 | 88.710,00 | 49.602,21 | 49.602,21 | 49.602,21 | 0,00 | 39.107,79 |
| 2013 19 912P 22204 | INFORMATICAS | 0,00 | 0,00 | 0,00 | 33,38 | 33,38 | 33,38 | 0,00 | -33,38 |
| 2013 19 912P 223 | TRANSPORTES | 33.020,00 | 0,00 | 33.020,00 | 1.899,25 | 1.899,25 | 1.899,25 | 0,00 | 31.120,75 |
| 2013 19 912P 224 | PRIMAS DE SEGUROS | 17.340,00 | 0,00 | 17.340,00 | 18.438,44 | 18.438,44 | 18.438,44 | 0,00 | -1.098,44 |
| 2013 19 912P 22502 | LOCALES | 44.650,00 | 0,00 | 44.650,00 | 40.503,45 | 40.503,45 | 40.503,45 | 0,00 | 4.146,55 |
| 2013 19 912P 22601 | ATENCIONES PROTOCOLARIAS Y REPRESENTATIVAS. | 71.170,00 | 0,00 | 71.170,00 | 9.888,39 | 9.888,39 | 8.966,91 | 921,48 | 61.281,61 |
| 2013 19 912P 22602 | PUBLICIDAD Y PROPAGANDA | 3.400,00 | 0,00 | 3.400,00 | 2.506,77 | 2.506,77 | 2.506,77 | 0,00 | 893,23 |
| 2013 19 912P 22603 | JURIDICOS, CONTENCIOSOS | 23.480,00 | 0,00 | 23.480,00 | 26.737,38 | 26.737,38 | 26.737,38 | 0,00 | -3.257,38 |
| 2013 19 912P 22606 | REUNIONES Y CONFERENCIAS | 803.140,00 | 328.936,00 | 1.132.076,00 | 146.431,67 | 146.431,67 | 132.492,21 | 13.939,46 | 985.644,33 |
| 2013 19 912P 2260610 | PROYECTO TRESMED IV.NO ELEGIBLE | 0,00 | 0,00 | 0,00 | 70.414,95 | 70.414,95 | 70.055,69 | 359,26 | -70.414,95 |
| 2013 19 912P 2260620 | PROYECTO TRESMED IV.ELEGIBLE | 0,00 | 0,00 | 0,00 | 398.306,70 | 398.306,70 | 395.361,46 | 2.945,24 | -398.306,70 |
| 2013 19 912P 2260630 | PROYECTO EUROSOCIAL II.GASTOS NO ELEGIBLES. | 0,00 | 0,00 | 0,00 | 75.773,84 | 75.773,84 | 75.553,44 | 220,40 | -75.773,84 |
| 2013 19 912P 2260640 | PROYECTO EUROSOCIAL II.GASTOS ELEGIBLES. | 0,00 | 0,00 | 0,00 | 321.868,29 | 321.868,29 | 321.868,29 | 0,00 | -321.868,29 |
| 2013 19 912P 22607 | OPOSICIONES Y PRUEBAS SELECTIVAS | 27.750,00 | 0,00 | 27.750,00 | 5.184,00 | 5.184,00 | 1.296,00 | 3.888,00 | 22.566,00 |
| 2013 19 912P 22699 | OTROS | 240,00 | 0,00 | 240,00 | 0,00 | 0,00 | 0,00 | 0,00 | 240,00 |
| 2013 19 912P 22700 | LIMPIEZA Y ASEO | 158.890,00 | 0,00 | 158.890,00 | 172.456,73 | 172.456,73 | 172.456,73 | 0,00 | -13.566,73 |
| 2013 19 912P 22701 | SEGURIDAD | 115.860,00 | 0,00 | 115.860,00 | 128.787,87 | 128.787,86 | 128.787,86 | 0,00 | -12.927,86 |
| 2013 19 912P 22704 | CUSTODIA , DEPOSITO Y ALMACENAJE | 14.730,00 | 0,00 | 14.730,00 | 15.911,74 | 15.911,74 | 15.911,74 | 0,00 | -1.181,74 |
| 2013 19 912P 22706 | ESTUDIOS Y TRABAJOS TECNICOS | 185.400,00 | 0,00 | 185.400,00 | 141.946,88 | 141.946,88 | 139.056,47 | 2.890,41 | 43.453,12 |

**19301 - CONSEJO ECONÓMICO Y SOCIAL**

REDCOA (2013)

Fecha: 13/10/2014

E.I. Estado de Liquidación del presupuesto. Estado de liquidación del presupuesto de gastos

Página: 4 de 5

Euros

| | | (1) | (2) | (3=1+2) | | | | (7=5-6) | |
|-----------------------|--|------------|------------|------------|------------|------------|------------|-----------|------------|
| 2013 19 912P 22799 | OTROS. | 38.150,00 | 0,00 | 38.150,00 | 27.916,42 | 27.916,42 | 27.336,97 | 579,45 | 10.233,58 |
| 2013 19 912P 230 | DIETAS | 45.550,00 | 16.254,00 | 61.804,00 | 7.889,43 | 7.889,43 | 6.398,38 | 1.491,05 | 53.914,57 |
| 2013 19 912P 23010 | PROYECTO TRESMED IV.NO ELEGIBLE | 0,00 | 0,00 | 0,00 | 1.248,33 | 1.248,33 | 1.248,33 | 0,00 | -1.248,33 |
| 2013 19 912P 23030 | PROYECTO EUROSOCIAL II.GASTOS NO ELEGIBLES. | 0,00 | 0,00 | 0,00 | 320,93 | 320,93 | 320,93 | 0,00 | -320,93 |
| 2013 19 912P 23040 | PROYECTO EUROSOCIAL II.GASTOS ELEGIBLES. | 0,00 | 0,00 | 0,00 | 5.252,02 | 5.252,02 | 4.803,02 | 449,00 | -5.252,02 |
| 2013 19 912P 231 | LOCOMOCION | 149.100,00 | 28.500,00 | 177.600,00 | 34.637,86 | 34.637,86 | 28.444,72 | 6.193,14 | 142.962,14 |
| 2013 19 912P 23110 | PROYECTO TRESMED IV.NO ELEGIBLE | 0,00 | 0,00 | 0,00 | 6.705,56 | 6.705,56 | 6.705,56 | 0,00 | -6.705,56 |
| 2013 19 912P 23130 | PROYECTO EUROSOCIAL II.GASTOS NO ELEGIBLES. | 0,00 | 0,00 | 0,00 | 31.562,46 | 31.562,46 | 29.150,46 | 2.412,00 | -31.562,46 |
| 2013 19 912P 23140 | PROYECTO EUROSOCIAL II.GASTOS ELEGIBLES. | 0,00 | 0,00 | 0,00 | 15.176,18 | 15.176,18 | 15.176,18 | 0,00 | -15.176,18 |
| 2013 19 912P 240 | GASTOS EDICION Y DISTRIBUCION | 164.900,00 | 0,00 | 164.900,00 | 145.414,31 | 145.414,31 | 129.345,41 | 16.068,90 | 19.485,69 |
| 2013 19 912P 484 | COMPENSACION ECON.POR PARTICIP.EN ORGANOS CONSULTIVOS. | 533.920,00 | 161.183,11 | 695.103,11 | 657.927,04 | 657.927,04 | 655.706,56 | 2.220,48 | 37.176,07 |
| 2013 19 912P 485 | COMPENSACION ECON.POR ACT.DESARROLL. POR EL CONSEJO. | 697.200,00 | -84.558,29 | 612.641,71 | 612.641,71 | 612.641,71 | 612.641,71 | 0,00 | 0,00 |
| 2013 19 912P 486 | PREMIOS Y BECAS CONVOCADAS POR EL C.E.S. . | 77.600,00 | 0,00 | 77.600,00 | 66.595,04 | 66.595,04 | 66.386,72 | 208,32 | 11.004,96 |
| 2013 19 912P 620 | INVERSIONES NUEVAS ASOCIADA AL FUNCIONAMIENTO OPERATIVO DE SERVICIOS | 122.000,00 | 0,00 | 122.000,00 | 68.047,78 | 68.047,78 | 68.047,78 | 0,00 | 53.952,22 |
| 2013 19 912P 630 | INVERSIONES REPOSICION ASOCIADAS AL FUNCIONAMIENTO OPERATIVO SERVICIOS | 195.720,00 | 0,00 | 195.720,00 | 170.327,82 | 170.327,82 | 170.327,82 | 0,00 | 25.392,18 |
| 2013 19 912P 640 | GASTOS INV. CARAC. INMATERIAL | 85.150,00 | 0,00 | 85.150,00 | 16.747,85 | 16.747,85 | 16.747,85 | 0,00 | 68.402,15 |
| 2013 19 912P 83008 | A FAMILIAS E INSTITUCIONES SIN FINES DE LUCRO | 13.280,00 | 0,00 | 13.280,00 | 2.631,26 | 2.631,26 | 2.631,26 | 0,00 | 10.648,74 |
| 2013 19 912P 83108 | FAMILIAS E INSTITUCIONES SIN FINES DE LUCRO | 13.270,00 | 0,00 | 13.270,00 | 8.922,65 | 8.922,65 | 8.922,65 | 0,00 | 4.347,35 |



19301 - CONSEJO ECONÓMICO Y SOCIAL

E.I. Estado de Liquidación del presupuesto. Estado de liquidación del presupuesto de gastos

REDCOA (2013)

Fecha: 13/10/2014

Página: 5 de 5

Euros

| | | | | | | | | |
|-------|--------------|------------|--------------|--------------|--------------|--------------|------------|------------|
| TOTAL | 8.392.560,00 | 373.690,00 | 8.766.250,00 | 7.880.120,51 | 7.830.524,20 | 7.689.587,83 | 140.936,37 | 935.725,80 |
|-------|--------------|------------|--------------|--------------|--------------|--------------|------------|------------|



19301 - CONSEJO ECONÓMICO Y SOCIAL

REDCOA (2013)

Fecha: 13/10/2014

Página: 1 de 1

Euros

E.II. Estado de Liquidación del presupuesto. Estado de liquidación del presupuesto de ingresos

| APLICACIÓN PRESUPUESTA RIA | DESCRIPCIÓN | PREVISIONES PRESUPUESTARIAS | | | DERECHOS RECONOCIDO S (4) | DERECHOS ANULADOS (5) | DERECHOS CANCELADO S (6) | DERECHOS RECONOCIDO S NETOS (7=4-5-6) | RECAUDACIÓN NETA (8) | DERECHOS PENDIENTES DE COBRO A 31 DE DICIEMBRE (9=7-8) | EXCESO/ DEFECTO PREVISIÓN (10=7-3) |
|----------------------------------|---|-----------------------------|--------------------|---------------------|------------------------------------|-----------------------------|-----------------------------------|---|----------------------------|--|---|
| | | INICIALES | MODIFICACIONE S | DEFINITIVAS | | | | | | | |
| | | (1) | (2) | (3=1+2) | | | | | | | |
| 19 330 | VENTA DE PUBLICACIONES PROPIAS | 8.000,00 | 0,00 | 8.000,00 | 1.259,49 | 0,00 | 0,00 | 1.259,49 | 593,13 | 666,36 | -6.740,51 |
| 19 380 | DE EJERCICIOS CERRADOS | 15.000,00 | 0,00 | 15.000,00 | 30.854,97 | 0,00 | 0,00 | 30.854,97 | 30.854,97 | 0,00 | 15.854,97 |
| 19 39101 | INTERESES DE DEMORA | 0,00 | 0,00 | 0,00 | 1.111,20 | 0,00 | 0,00 | 1.111,20 | 1.111,20 | 0,00 | 1.111,20 |
| 19 39999 | OTROS INGRESOS DIVERSOS | 5.000,00 | 0,00 | 5.000,00 | 2.337,80 | 0,00 | 0,00 | 2.337,80 | 2.337,80 | 0,00 | -2.662,20 |
| 19 400 | DEL DEPARTAMENTO A QUE ESTA ADSCRITO | 7.318.670,00 | 0,00 | 7.318.670,00 | 7.318.670,00 | 0,00 | 0,00 | 7.318.670,00 | 5.489.002,52 | 1.829.667,48 | 0,00 |
| 19 492 | OTRAS TRANSFERENCIAS DE LA CEE. | 500.000,00 | 177.085,00 | 677.085,00 | 494.536,07 | 0,00 | 0,00 | 494.536,07 | 494.536,07 | 0,00 | -182.548,93 |
| 19 52099 | OTROS INTERESES DE CUENTAS BANCARIAS. | 0,00 | 0,00 | 0,00 | 2.277,80 | 0,00 | 0,00 | 2.277,80 | 2.277,80 | 0,00 | 2.277,80 |
| 19 700 | DEL DPTO. A QUE ESTA ADSCRITO | 50.000,00 | 0,00 | 50.000,00 | 50.000,00 | 0,00 | 0,00 | 50.000,00 | 29.166,68 | 20.833,32 | 0,00 |
| 19 83008 | A FAMILIAS E INSTITUCIONES SIN FINES DE LUCRO | 13.280,00 | 0,00 | 13.280,00 | 11.495,92 | 0,00 | 0,00 | 11.495,92 | 11.495,92 | 0,00 | -1.784,08 |
| 19 83108 | A FAMILIAS E INSTITUCIONES SIN FINES DE LUCRO | 13.270,00 | 0,00 | 13.270,00 | 1.548,53 | 0,00 | 0,00 | 1.548,53 | 1.548,53 | 0,00 | -11.721,47 |
| 19 870 | REMANENTE DE TESORERIA | 469.340,00 | 196.605,00 | 665.945,00 | 0,00 | 0,00 | 0,00 | 0,00 | 0,00 | 0,00 | 0,00 |
| TOTAL | | 8.392.560,00 | 373.690,00 | 8.766.250,00 | 7.914.091,78 | 0,00 | 0,00 | 7.914.091,78 | 6.062.924,62 | 1.851.167,16 | -186.213,22 |



19301 - CONSEJO ECONÓMICO Y SOCIAL

REDCOA (2013)

Fecha: 13/10/2014

E.III. Estado de Liquidación del presupuesto. Resultado de operaciones comerciales

Página: 1 de 1

Euros

| GASTOS | | | INGRESOS | | |
|---|-------------|-------------|---|-------------|-------------|
| | IMPORTE | | | IMPORTE | |
| | ESTIMADO | REALIZADO | | ESTIMADO | REALIZADO |
| COMPRAS NETAS | 0,00 | 0,00 | VENTAS NETAS | 0,00 | 0,00 |
| DEVOLUCIONES DE VENTAS COBRADAS | 0,00 | 0,00 | DEVOLUCIONES DE COMPRAS PAGADAS | 0,00 | 0,00 |
| RAPPELS SOBRE VENTAS COBRADAS | 0,00 | 0,00 | RAPPELS SOBRE COMPRAS PAGADAS | 0,00 | 0,00 |
| GASTOS COMERCIALES NETOS | 0,00 | 0,00 | INGRESOS COMERCIALES NETOS | 0,00 | 0,00 |
| ANULACIONES DE INGRESOS COMERCIALES COBRADOS | 0,00 | 0,00 | ANULACIONES DE GASTOS COMERCIALES PAGADOS | 0,00 | 0,00 |
| RESULTADO POSITIVO DE OPERACIONES COMERCIALES | 0,00 | 0,00 | RESULTADO NEGATIVO DE OPERACIONES COMERCIALES | 0,00 | 0,00 |
| TOTAL | 0,00 | 0,00 | TOTAL | 0,00 | 0,00 |



19301 - CONSEJO ECONÓMICO Y SOCIAL

E.IV. Estado de Liquidación del presupuesto. Resultado presupuestario

REDCOA (2013)

Fecha: 13/10/2014

Página: 1 de 1

Euros

| CONCEPTOS | DERECHOS RECONOCIDOS NETOS | OBLIGACIONES RECONOCIDAS NETAS | AJUSTES | RESULTADO PRESUPUESTARIO |
|---|----------------------------------|--------------------------------------|-------------------|-----------------------------|
| a. Operaciones corrientes | 7.851.047,33 | 7.563.846,84 | | 287.200,49 |
| b. Operaciones de capital | 50.000,00 | 255.123,45 | | -205.123,45 |
| c. Operaciones comerciales | 0,00 | 0,00 | | 0,00 |
| 1. Total operaciones no financieras (a+b+c) | 7.901.047,33 | 7.818.970,29 | | 82.077,04 |
| d. Activos financieros | 13.044,45 | 11.553,91 | | 1.490,54 |
| e. Pasivos financieros | 0,00 | 0,00 | | 0,00 |
| 2. Total operaciones financieras (d+e) | 13.044,45 | 11.553,91 | | 1.490,54 |
| I. RESULTADO PRESUPUESTARIO DEL EJERCICIO (I = 1+2) | 7.914.091,78 | 7.830.524,20 | | 83.567,58 |
| AJUSTES: | | | | |
| 3. Créditos gastados financiados con remanente de tesorería no afectado | | | 0,00 | |
| 4. Desviaciones de financiación negativas del ejercicio | | | 332.828,39 | |
| 5. Desviaciones de financiación positivas del ejercicio | | | 0,00 | |
| II. TOTAL AJUSTES (II = 3+4-5) | | | 332.828,39 | |
| RESULTADO PRESUPUESTARIO AJUSTADO (I+II) | | | | 416.395,97 |

F) MEMORIA

CONSEJO ECONÓMICO Y SOCIAL

EJERCICIO 2013

F.1) ORGANIZACIÓN Y ACTIVIDAD

Normativa y Régimen Jurídico

El Consejo Económico y Social (CES) es un Organismo de Derecho Público de los previstos en la Disposición Adicional Novena de la Ley 6/1997, de 14 de abril, de Organización y Funcionamiento de la Administración General del Estado (LOFAGE), con personalidad jurídica propia y plena capacidad y autonomía orgánica y funcional. Actúa con plena independencia de las Administraciones Públicas en el ejercicio de sus funciones, encontrándose adscrito al Ministerio de Empleo y Seguridad Social.

El CES se rige por la Ley 21/1991, de 17 de junio, de Creación del Consejo Económico y Social; por su Reglamento de organización y funcionamiento interno, aprobado por el Pleno del Consejo el 25 de febrero de 1993; por las resoluciones e instrucciones que para su desarrollo dicta el propio Consejo; y, con carácter supletorio a su legislación específica, por la LOFAGE.

En materia presupuestaria y de control se rige por los preceptos de la Ley General Presupuestaria, cuyo Texto Refundido fue aprobado por el Real Decreto Legislativo 1091/1988, de 23 de septiembre (vigente hasta el 31 de diciembre de 2004, excepto determinados apartados y artículos, que fueron derogados un año antes); habiendo sido sustituido posteriormente por la Ley 47/2003, de 26 de noviembre. Al respecto, la Disposición Adicional decimoséptima de esta última Ley establece que la aplicación de los preceptos de la misma se llevara a cabo con respeto a los regímenes presupuestarios especiales establecidos a la entrada en vigor de la Ley, entre otros, en el artículo 10 de la Ley de Creación del Consejo.

En cuanto al régimen de contabilidad, el CES esta sujeto al Plan General de Contabilidad Pública (PGCP) y las demás disposiciones de desarrollo que le sean de aplicación, en los términos previstos en la Ley General Presupuestaria.

El CES rinde y remite de forma telemática sus Cuentas Anuales a través de la aplicación habilitada por la IGAE. Registro digital de cuentas públicas (RED.COA). Asimismo, efectúa el seguimiento contable y presupuestario a través del Sistema Información Contable (SIC`3) centralizado en la IGAE, proporcionado por dicho centro directivo. Por lo que respecta a la información requerida en la tercera parte del P.G.C.P. “Resumen del coste por elementos de las actividades que implican la obtención de tasas y precios públicos”, el CES rinde la

información de costes a través de la aplicación de la IGAE, sistema de contabilidad analítica para las organizaciones administrativas (C.A.N.O.A).

El control de carácter financiero se lleva a cabo por el Ministerio de Hacienda y Administraciones Públicas, mediante comprobaciones periódicas y procedimientos de auditoría anuales realizados por la Oficina Nacional de Auditoría, sin perjuicio del control correspondiente del Tribunal de Cuentas.

Aunque, de acuerdo con su Ley de Creación, en sus adquisiciones patrimoniales y contratación el CES se encontraba sometido al régimen de Derecho privado, posteriormente le resultó aplicable lo dispuesto en el artículo 1.3 del Texto Refundido de la Ley de Contratos de las Administraciones Públicas (TRLCAP), aprobado por el Real Decreto Legislativo 2/2000, de 16 de junio, y en la actualidad su actividad contractual se encuentra sometida plenamente al Real Decreto Legislativo 3/2011 de 14 de noviembre, por el que se aprueba el texto refundido de la Ley de Contratos del Sector Público.

Actividad principal

De acuerdo con su Ley de Creación, son funciones del CES las siguientes:

- Emitir dictamen, con carácter preceptivo, sobre los Anteproyectos de Leyes del Estado y Proyectos de Reales Decretos Legislativos que regulen materias socioeconómicas y laborales y sobre los Proyectos de Reales Decretos que se considere por el Gobierno que tienen especial trascendencia en la regulación de las materias indicadas.
- Emitir dictamen, también con carácter preceptivo, sobre Anteproyectos de Leyes o Proyectos de disposiciones administrativas que afecten a la organización, competencias o funcionamiento del Consejo; sobre la separación del Presidente y del Secretario General y sobre cualquier otro asunto que, por precepto expreso de una Ley, haya que consultar al Consejo.
- Emitir dictamen sobre los asuntos que, con carácter facultativo, se sometan a consulta del Consejo por el Gobierno de la Nación o de sus miembros.
- Elaborar a solicitud del Gobierno o de sus miembros, o por propia iniciativa, estudios e informes que se relacionen, en el marco de los intereses económicos y sociales que son propios de los interlocutores sociales, con las siguientes materias: Economía y Fiscalidad; Relaciones Laborales, Empleo y Seguridad Social; Asuntos Sociales; Agricultura y Pesca; Educación y Cultura; Salud y Consumo; Medio Ambiente; Transporte y Comunicaciones; Industria y Energía; Vivienda; Desarrollo Regional; Mercado Único Europeo y Cooperación para el Desarrollo.
- Regular su propio régimen de organización y funcionamiento interno.
- Elaborar y evaluar anualmente al Gobierno, dentro los primeros cinco meses de cada año, una Memoria en la que se expongan sus consideraciones sobre la situación socioeconómica y laboral de la nación.

Fuentes de ingresos

La naturaleza jurídica del Consejo Económico y Social, así como su composición, organización y funciones dejan pocas vías para el establecimiento de actividades que aporten una financiación singular apreciable. De la que actualmente se dispone, seguramente la única de carácter permanente, es la venta de publicaciones propias con un resultado económico mas bien testimonial, la rentabilidad de las cuentas bancarias se ha visto reducida tras la bajada de los tipos y la reducción del saldo en cuentas tras la aplicación de remanente y el plan de disposición de fondos del Tesoro en 2009/2011.

Por tanto, el Ente Público, no dispone de medios que faciliten una política de ingresos paralela a los de la transferencia del Estado, salvo casos muy puntuales de subvención de la UE para una actividad muy concreta y excepcional. Ha de ser, por tanto, la subvención estatal la que suministre en mayor medida los medios económicos precisos para cubrir el coste de las obligaciones que en cada ejercicio se contraigan, sin perjuicio de la aportación que del ahorro generado hace el Consejo a través de su remanente de Tesorería.

Consideración fiscal de la entidad

En cuanto a su régimen fiscal, el Organismo esta exento del Impuesto de Sociedades y ninguna de sus operaciones está sujeta al IVA.

Estructura organizativa básica, en sus niveles político y administrativo

El Consejo está integrado por 61 miembros, incluido su Presidente. De ellos, 20 componen el Grupo Primero, en representación de las organizaciones sindicales; otros 20 el Grupo Segundo, en representación de las organizaciones empresariales; y otros 20 el Grupo Tercero, de los cuales 3 corresponden al sector agrario, 3 al sector marítimo-pesquero, 4 al sector de consumidores y usuarios y 4 al sector de la economía social, siendo los 6 restantes expertos nombrados por el Gobierno en las materias de la competencia del Consejo.

Son órganos unipersonales del CES el Presidente, los Vicepresidentes y el Secretario General; y son órganos colegiados el Pleno, la Comisión Permanente y las Comisiones de Trabajo.

El Presidente y el Secretario General de la entidad son nombrados por el Gobierno a propuesta conjunta de los Ministros de Empleo y Seguridad Social y de Hacienda y Administraciones Públicas, previa consulta a los grupos de representación que integran el Consejo, debiendo contar las personas cuyo nombramiento se proponga, en todo caso, con el apoyo de al menos dos tercios de los miembros del CES.

Los dos Vicepresidentes con que cuenta el Consejo son elegidos por el Pleno a propuesta, cada uno de ellos, de los miembros del Grupo Primero y del Grupo Segundo, respectivamente, y de entre ellos mismos.

El Pleno esta integrado por la totalidad de los Consejeros, bajo la dirección del Presidente y asistido por el Secretario General. Se reúnen en sesión ordinaria al menos una vez al mes y en sesión extraordinaria siempre que lo convoque el Presidente por propia iniciativa, por acuerdo de la Comisión Permanente o en virtud de la solicitud motivada de un mínimo de 20 Consejeros.

En la Comisión Permanente, bajo la dirección del Presidente y asistida por el Secretario General, se integran 6 representantes de cada uno de los 3 grupos que configuran el Consejo, designado por y de entre los miembros del Pleno a propuesta de cada uno de los grupos. Sus sesiones ordinarias se celebran también una vez al mes, al menos, y en sesiones extraordinarias cuantas veces sea necesario a iniciativa del Presidente o a solicitud de 6 de sus miembros.

Las Comisiones de Trabajo tienen la composición que acuerda el Pleno, respetando los criterios de proporcionalidad de los distintos grupos del Consejo. En el Reglamento del CES, tras su modificación por Resolución del Pleno de 21 de septiembre de 1994, se encuentran definidas 11 Comisiones de Trabajo de carácter permanente relacionadas con las materias competencia del Consejo. Asimismo, el Pleno puede acordar la constitución de Comisiones de Trabajo para cuestiones específicas, que se dedican a la elaboración de los estudios, informes y dictámenes que se les encomienden en el acuerdo de constitución.

El mandato de los miembros del Consejo, incluido su Presidente, es de 4 años, renovable por periodos de igual duración.

ORGANIGRAMA DEL CES

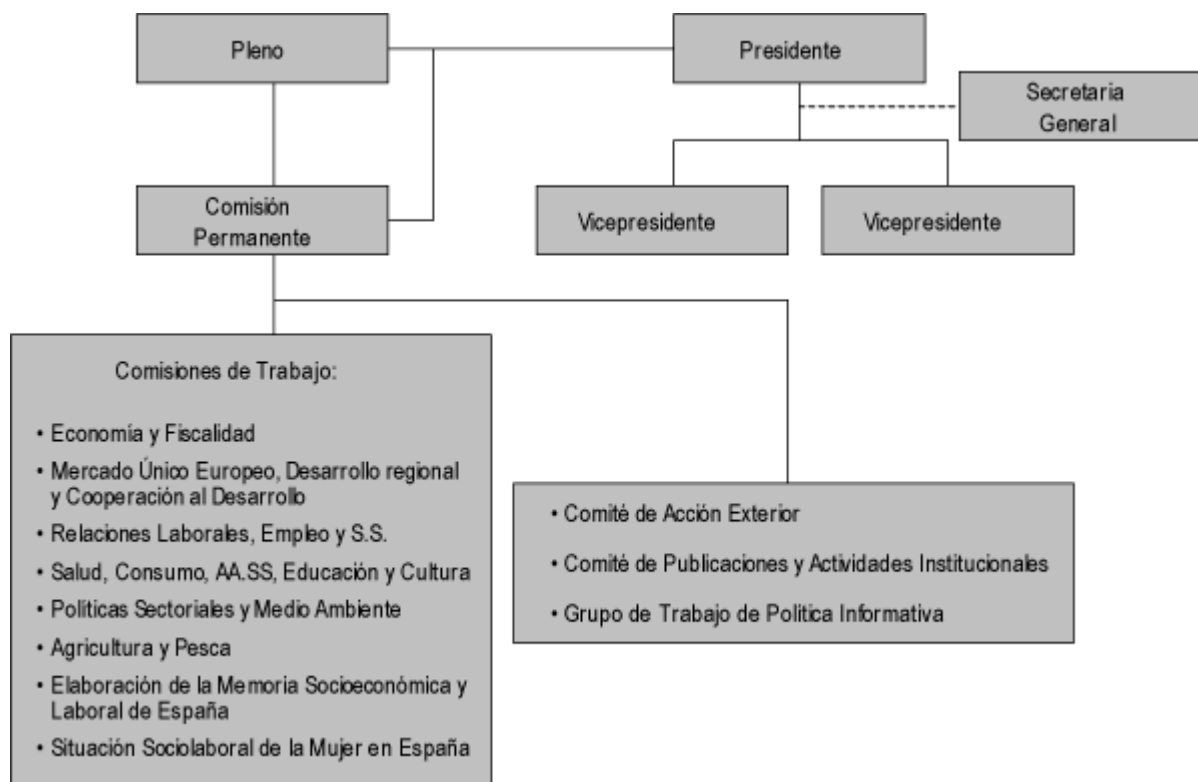

Enumeración de los principales responsables de la entidad, tanto a nivel político como de gestión

El Presidente

Son funciones del Presidente:

- Dirigir, promover y coordinar la actuación del Consejo.
- Ostentar la representación del Consejo y ejercer las acciones que correspondan al mismo.
- Convocar y presidir las sesiones del Pleno y de la Comisión Permanente del CES, dictando, de acuerdo con la Comisión Permanente, las directrices generales para el buen gobierno de dichas sesiones, y moderando el desarrollo de los debates.
- Fijar el orden del día de las sesiones del Pleno y de la Comisión Permanente, teniendo en cuenta las propuestas y peticiones de sus miembros.
- Dirimir los empates que se produzcan en las votaciones con su voto de calidad.
- Visar las actas, ordenar la publicación de los acuerdos del Consejo y disponer su cumplimiento.
- Solicitar, en nombre del Consejo, la colaboración que estime pertinente a instituciones, autoridades, organismos, entidades, asociaciones y particulares.
- Requerir, en nombre del Consejo, la información complementaria que sea necesaria sobre los asuntos que, con carácter preceptivo o facultativo, son sometidos a consulta del CES.
- Pedir al órgano demandante, previa consulta al Pleno o a la Comisión Permanente, la ampliación del plazo de emisión de dictámenes cuando el asunto así lo requiriese.
- Presentar a la Comisión Permanente la propuesta inicial de anteproyecto de presupuesto anual del Consejo, como trámite previo a su elevación al Pleno, y remitir la propuesta de anteproyecto de presupuesto ya aprobada al Ministerio de Empleo y Seguridad Social.
- Conocer, a través del Secretario General, las propuestas de gasto y contratación de servicios, dar el visto bueno a su realización y ser informado de su ejecución.
- Contratar y separar al personal al servicio del Consejo.
- Cumplir y hacer cumplir el Reglamento de Organización y Funcionamiento Interno, proponiendo al Pleno su interpretación en los casos de duda y su integración en los de omisión.
- Cuantas otras se le otorguen, sean inherentes a su condición de Presidente o asuma por delegación de los demás órganos del Consejo.

Los Vicepresidentes

Los Vicepresidentes ejercen las funciones que les son expresamente delegadas por el Presidente, y lo sustituyen en los supuestos de vacante, ausencia o enfermedad.

Asimismo, son informados regularmente por el Presidente sobre la dirección de las actividades del Consejo y le prestan su colaboración en todos aquellos asuntos para los que son requeridos.

El Secretario General

El Secretario General es el órgano de asistencia técnica y administrativa del Consejo Económico y Social y el depositario de la fe pública de sus acuerdos. Sus funciones son las siguientes:

- Dirigir y coordinar los servicios administrativos y técnicos del Consejo, velando porque actúen conforme a los principios de economía, celeridad y eficacia.
- Asistir, con voz pero sin voto, a las sesiones del Pleno y de la Comisión Permanente del Consejo.
- Extender las actas de las sesiones del Pleno y de la Comisión Permanente, autorizarlas con su firma y el visto bueno del Presidente, y dar curso a los acuerdos adoptados por los órganos del Consejo.
- Archivar y custodiar la documentación del Consejo.
- Expedir certificaciones de las actas, acuerdos, dictámenes, votos particulares y otros documentos confiados a su custodia, con el visto bueno del Presidente.
- Elaborar la propuesta de anteproyecto inicial de presupuesto del Consejo y elevarla al Presidente, así como preparar informaciones periódicas sobre la ejecución presupuestaria.
- Ser depositario de los fondos del Consejo, formular las propuestas de gasto y librar los pagos autorizados.
- Ejercer la jefatura del personal al servicio del Consejo.
- Desempeñar cuantas otras funciones se le otorguen, sean inherentes a su condición de Secretario o asuma por delegación de los demás órganos del Consejo.

Servicios Técnico-Administrativos

Los servicios técnicos y administrativos del CES están organizados, para atender al correcto desarrollo de las funciones que tienen encomendadas. La estructura básica del CES a nivel directivo, después de la adaptación del Real Decreto 4517/2012, de 5 de marzo y Orden de 12 de abril de 2012, del Ministerio de Hacienda y Administraciones Públicas, es la siguiente:

Dirección del gabinete del Presidente y gestión de documentación y políticas de comunicación

Asume la coordinación de las funciones de asistencia y asesoramiento del Presidente del Consejo, así como la gestión de documentos técnicos y científicos, las bases de datos documentales y estadísticas; define la política de adquisiciones e intercambio documental; elabora, en función de las necesidades y demandas, los productos documentales oportunos.

Dirección del área de estudios, análisis y publicaciones

Asume las funciones de coordinación y orientación del equipo de asesores especializados que asisten a los órganos del CES y a los consejeros en la elaboración de los dictámenes, estudios e informes, y en la preparación de la Memoria anual sobre la situación socioeconómica y laboral de España. Coordina también la ejecución de la actividad editora y de difusión, conforme a la programación aprobada por el comité de publicaciones y actividades institucionales, siendo el encargado de coordinar la elaboración de la revista del Consejo “CAUCES”.

Dirección de gestión económica y financiera, presupuestaria y de recursos humanos –área de la gerencia-

Asume la coordinación de las funciones de gestión presupuestaria, contable, patrimonial y de contratación de servicios y suministros; gestión de recursos humanos y política de personal (formación, acción social, seguridad y salud y procesos selectivos y vacantes); seguimiento y control de las obras y del mantenimiento de las instalaciones existentes; elaboración y actualización del inventario y control interno del funcionamiento de las unidades administrativas del Consejo.

Dirección de relaciones internacionales y acción exterior

Asume las funciones de apoyo a los órganos del Consejo en materia de relaciones internacionales y acción exterior y, específicamente, desarrolla la programación establecida por el Comité de Acción Exterior en el ámbito internacional.

Los servicios técnicos y administrativos, que dependen del Presidente y de la Secretaria General, se rigen por el siguiente organigrama:

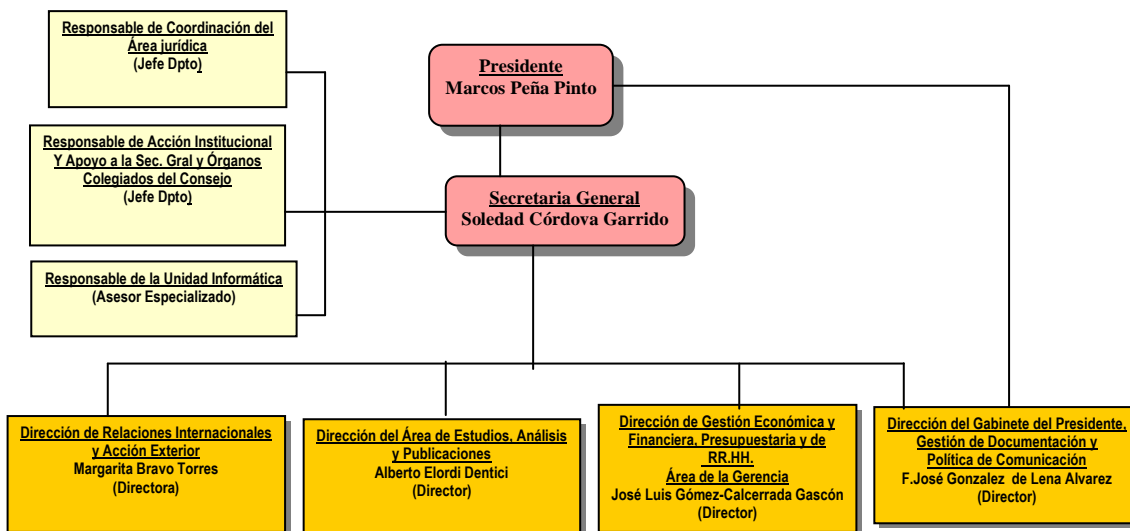

Numero medio de empleados durante el ejercicio y a 31 de diciembre

El personal al servicio del CES se encuentra vinculada a la Entidad por una relación de derecho laboral. Al finalizar el ejercicio 2013, la plantilla de personal contaba con 69 puestos de trabajo autorizados y 4 puestos de Alta Dirección, de los que se encontraban cubiertos 68, y que se corresponden con 44 mujeres y 24 hombres. La distribución de efectivos por puestos de trabajo se muestra en cuadro adjunto:

| NIVEL | Directivo y técnico | | | Administrativo y de apoyo | | Secretarias | Servicios Generales | TOTAL |
|------------------|---------------------|-------------------|----------------------|---------------------------|-------------------------|-----------------------|---------------------|-------|
| | Director | Jefe Departamento | Asesor Especializado | técnico de apoyo A y B | Ofimática y reprografía | Secretarias dirección | Ordenanzas | |
| Plazas cubiertas | 4 | 14 | 11 | 14 | 8 | 12 | 5 | 68 |

F. 2) GESTIÓN INDIRECTA DE SERVICIOS PÚBLICOS, CONVENIOS Y OTRAS FORMAS DE COLABORACIÓN.

A fin de repartir los gastos que origina el funcionamiento del edificio en proporción a sus cuotas de ocupación e índices de utilización, el 15-11-1995 se suscribió Convenio con el entonces Ministerio de Trabajo y Seguridad Social. Los gastos que se distribuyen son:

- Agua y energía eléctrica (70% CES, 30% Mº Empleo y SS)
- Vigilancia y seguridad del edificio (35% CES, 65% Mº Empleo y SS)
- Mantenimiento de las instalaciones del edificio (100% CES)

En el ejercicio 2013, los gastos presupuestarios comprometidos derivados de la suscripción o vigencia de Convenios son:

| Organismo | Objeto | Fecha suscripción Convenio | Importe abonado en 2012 (en euros) | Aplicación presupuestaria |
|--|--|-------------------------------|---------------------------------------|---------------------------------------|
| Mº de Justicia Abogacía Gral del Estado | Prestar asistencia jurídica al CES | 1-02-2005 | 26.737,08 | 226.03 "Jurídico, contenciosos" |
| Boletín Oficial del Estado | Publicación revista CAUCES | 13-06-2007 | 23.701,15 | 240 "Gastos edición y publicación" |
| Universidad Internacional Menéndez Pelayo | Organización encuentro sobre la situación socio-económica y laboral de España .Las encrucijadas del modelo europeo para salir de la crisis dentro del marco general de los Cursos de verano en Santander | 03.07.2013 | 28.916,62 | 226.06 "Reuniones y conferencias" |
| Universidad Complutense Madrid | Organización del encuentro "Políticas de apoyo al crecimiento económico" en el marco general de los Cursos de verano en el Escorial". | 22.05.2013 | 8.859,05 | 226.06 "Reuniones y conferencias" |

F.3) BASES DE PRESENTACIÓN DE LAS CUENTAS.

Imagen fiel

Las Cuentas Anuales se han preparado a partir de los registros contables de la entidad, se expresan en euros y se presentan de acuerdo con el contenido establecido en el artículo 128 de la Ley 47/2003, de 26 de noviembre, General Presupuestaria y en la Instrucción de Contabilidad de la Administración Institucional del Estado(Orden EHA/2045/2011, de 14 de julio) y de conformidad con los principios contables públicos establecidos en la Ley General Presupuestaria y en el Plan General de Contabilidad Pública(Orden EHA/1037/2010, de 13 de abril), con el objeto de mostrar la imagen fiel del patrimonio, de la situación financiera, del resultado económico patrimonial y de la ejecución del presupuesto.

Comparación de la Información

Como consecuencia de la subsanación de errores puestos de manifiesto en el Estado C.1 Estado de cambios en el patrimonio neto. Estado total de cambios en el Patrimonio Neto, línea B. Ajustes por cambios de criterios contables y corrección de errores por importe 45,58 €, y en consonancia con las normas de elaboración de las cuentas anuales número 4 regla 1, recogida en la tercera parte del PGCP, se ha procedido a la adaptación de los importes del ejercicio precedente en varias rúbricas del Balance, Cuenta de resultado económico patrimonial y del Estado de ingresos y gastos reconocidos con el fin de que sean comparables con los importes del ejercicio actual.

A continuación se detallan las cifras en las que han sido modificadas cada una de las rúbricas afectadas por el siguiente ajuste contable.

A. Balance. Ejercicio 2012

| | |
|--------------------------------|------------|
| Resultados ejercicio | 193.377,39 |
| Resultado ejercicio ajustado | 193.331,81 |
| Otras cuentas a pagar | 23.778,69 |
| Otras cuentas a pagar ajustado | 23.824,27 |

B. Cuenta del Resultado Económico Patrimonial.Ejercicio 2012

| | |
|---------------------------------------|------------|
| Resultado neto del ejercicio | 193.377,39 |
| Resultado ejercicio anterior ajustado | 193.331,81 |

C.2 Estado de ingresos y gastos reconocidos.Ejercicio 2012

| | |
|--|------------|
| Resultado económico patrimonial | 193.377,39 |
| Rtdo económico patrimonial ajustado | 193.331,81 |

El origen del ajuste se corresponde con la imputación a ejercicio corriente de obligaciones de ejercicios cerrados (fecha de gasto 2012) por importe 45,58 €.

F.4) NORMAS DE RECONOCIMIENTO Y VALORACIÓN

El CES no tiene o no ha realizado operaciones de naturaleza similar con inversiones inmobiliarias, arrendamientos financieros, permutas, coberturas contables, existencias, activos construidos o adquiridos para otras entidades. Asimismo, el CES no tiene cuentas a pagar o cobrar en moneda distinta del euro. No ha realizado actividades conjuntas ni posee activos en estado de venta.

Las operaciones realizadas son:

Inmovilizado material

Los bienes comprendidos en el Inmovilizado Material se encuentran valorados a su precio de adquisición, el cual incluye los gastos adicionales que se producen hasta la puesta en condiciones de funcionamiento del bien. Las cuotas de amortización del inmovilizado material se determinan por el método lineal. Se toma como vida útil el periodo establecido en las tablas de amortizaciones previstas en el anexo de la Resolución de la IGAE de 14 de diciembre de 1999 por la que se regulan determinadas operaciones contables a realizar a fin de ejercicio, cuyo detalle por cuentas es el que sigue:

| Cuenta PGCP | Denominación | Años amortización/ vida útil estimada |
|-------------|--|--|
| 215000 | Instalaciones Técnicas general | 18 |
| 215000 | Instalaciones: seguridad y detección de incendios | 12 |
| 215000 | Instalaciones eléctricas: grupos electrógenos y auxiliares | 25 |
| 215000 | Instalaciones de señalización aparcamiento | 25 |
| 214000 | Utillaje | 8 |
| 216000 | Mobiliario general | 20 |
| 216000 | Mobiliario: maquinas reproducción grafica | 14 |
| 217000 | Equipos para procesos de información | 8 |
| 219000 | Otro Inmovilizado Material | 10 |

Para permitir el conocimiento de la situación y actividad de la entidad en el ejercicio, en Información Adicional a la Memoria, se proporciona información relativa a la situación jurídica actual del inmueble utilizado como sede por el Consejo, así como el detalle de los gastos por obras de acondicionamiento de la sede del Consejo realizados en el año 2013.

Inmovilizado Intangible

Las inmovilizaciones intangibles comprendidas en las cuentas 203000, 206000 y 209000 figuran contabilizadas por su precio de adquisición. La amortización de las mismas se realiza determinando las cuotas por el método lineal. Se toma como vida útil el periodo máximo establecido en las tablas de amortizaciones previstas en el anexo de la Resolución de la IGAE de 14 de diciembre de 1999 por la que se regulan determinadas operaciones contables a realizar a fin de ejercicio.

Las inmovilizaciones incluidas en la cuenta 207000, se corresponden con obras de acondicionamiento realizadas sobre el inmueble que constituye la sede social del Consejo pero que no figura en el balance de la entidad en razón a la situación de ocupación del mismo. Estas inversiones figuraban en el anterior Plan de Contabilidad, en la cuenta 273 “Gastos de primer establecimiento”, habiéndose traspasado su valor neto contable habida cuenta que la misma no está prevista en el Plan de 2010. Por todo, tras la consulta efectuada a la Intervención General de la Administración del Estado, en el año 2011 se modificó el tratamiento contable de la amortización en los siguientes aspectos:

- Criterio de amortización:
 - Hasta el año 2011 se aplicaba el método de amortización de tasa constante para cada inversión de acuerdo con la Resolución de 31 de enero de 2002 de la IGAE
 - A partir del año 2011 se aplica el método de amortización lineal de conformidad con la norma de reconocimiento y valoración nº 5 “Inmovilizado intangible” en su apartado 3.3. Amortización y deterioro para los activos con vida útil definida.
- Periodo de amortización:
 - Hasta el año 2011 se aplicaba 5 años como periodo máximo de imputación temporal.
 - A partir del año 2011 se aplican 53 años como periodo que resta de vida útil. Los años de amortización resultan del diferencial entre el periodo máximo establecido en las tablas de amortizaciones previstas en el anexo de la Resolución de la IGAE de 14 de diciembre de 1999 para los “Edificios administrativos” (100 años) y los años transcurridos desde la construcción del edificio (47) toda vez que según los datos que obran al respecto en el inventario del Ministerio de Empleo y Seguridad Social, figura como año de construcción 1964.

El detalle por cuentas es el que sigue:

| Cuenta PGCP | Denominación | Años amortización/ vida útil estimada |
|-------------|---|--|
| 203000 | Propiedad Industrial e Intelectual | 5 |
| 206000 | Aplicaciones Informáticas | 6 |
| 207000 | Inversiones en activos utilizados en régimen de arrendamiento o cedidos | 53 |
| 209000 | Otro Inmovilizado Intangible | 5 |

Activos y Pasivos Financieros

Los activos financieros correspondientes a los anticipos por préstamos al personal del Consejo concedidos durante el ejercicio tanto a corto como a largo plazo, se contabilizan por el valor del préstamo entregado y por el reintegro devuelto o la parte alícuota del préstamo descontado en la nómina. A fin de año, se han reclasificado a corto plazo los préstamos a largo plazo pendientes de reembolso inferiores al año por lo que el saldo de dicha cuenta refleja exclusivamente los préstamos cuyo reembolso resulta ser superior al año.

Asimismo figura a largo plazo un depósito por importe de 1.100,60 euros correspondiente a la fianza entregada como garantía en el contrato suscrito en 1993 con el Canal de Isabel II para el suministro de agua a este Consejo.

Los pasivos financieros al coste amortizado se valoraran inicialmente por su valor razonable. Los pasivos financieros del Consejo, se corresponden con el desarrollo de los Proyectos Tresmed-IV, y EUROsocial II.

Ingresos y Gastos

Los ingresos y gastos se imputan a la cuenta del resultado económico patrimonial siguiendo el criterio de devengo, es decir, en función de la corriente real de bienes y servicios que los mismos representan y con independencia del momento en que se produzca la corriente monetaria o financiera derivada de aquellos.

Cuando los gastos e ingresos tengan también reflejo en la ejecución del presupuesto, se reconocen cuando se dictan los correspondientes actos administrativos de reconocimiento de ingresos y gastos presupuestarios.

Al menos a la fecha de cierre del periodo, aunque no hayan sido dictados los mencionados actos, también se reconocerán en la cuenta del resultado económico-patrimonial los ingresos y gastos devengados por la entidad hasta dicha fecha.

Al cierre del ejercicio 2013 se recoge:

- En la cuenta 413000 “*Acreedores por operaciones pendientes de aplicar a presupuesto*” las obligaciones derivadas de gastos realizados en el año 2013 aplicados al presupuesto 2014
- En la cuenta 441000 “*Deudores por ingresos devengados*” los intereses bancarios devengados en el año 2013 cobrados en el año 2014 y los importes de los Proyectos Tresmed IV y EUROsocial II correspondientes a la desviaciones de financiación acumulada del ejercicio 2013.
- En la cuenta 480000 “*Gastos anticipados*”, las obligaciones derivadas de gastos relativos a mantenimientos informáticos del año 2014

Provisiones y Contingencias

Se dotan provisiones para responsabilidades cuando existe una alta probabilidad de incurrir en obligaciones como consecuencia de litigios en curso, etc., con base en cualquier caso en los correspondientes informes del Servicio Jurídico.

Las Cuentas Anuales del Consejo del año 2013 reflejan los siguientes hechos:

- Se ha dotado provisión por la estimación del Servicio Jurídico superior al 50%, de indemnización, en relación con el auto nº 1026/2013 del Juzgado de lo Social nº 5 por importe de 501,00 euros.

Se estima deterioro de valor de créditos incobrables por el procedimiento de seguimiento individualizado para aquellos créditos en los que se estime la imposibilidad de cobro por :

- Desconocerse el paradero del deudor o de los responsables solidarios.
- Que haya transcurrido el plazo de un año desde el momento en el que se ha iniciado el periodo ejecutivo
- Que los créditos hayan sido reclamados judicialmente o sean objeto de un litigio judicial o procedimiento arbitral de cuya solución dependa su cobro.
- Que el deudor este declarado en quiebra, concurso de acreedores, suspensión de pagos o incurso en un procedimiento de quita y espera
- Que el deudor este procesado por un delito de alzamiento de bienes
-

En este sentido las Cuentas Anuales del Consejo del año 2013 reflejan los siguientes hechos:

- No se han efectuado correcciones valorativas en el año 2013 por no estimar riesgo de incobro de los nuevos créditos recogidos en el ejercicio en las cuentas de los subgrupos 43 “*Deudores presupuestarios*” y 44 “*Deudores no presupuestarios*”
- Se ha recogido en la cuenta 797000 “*Reversión del deterioro de créditos a entidades del grupo, multigrupo y asociadas*” la cantidad de 797,72 euros, correspondiente al cumplimiento de las sentencia estimatoria de la Audiencia Nacional en relación con el procedimiento ordinario 649/2012 contra la Resolución del Presidente del CES de 3/10/2011 de reintegro parcial (expediente C.15.09):

Con ello a fin del año 2013, figura la siguiente corrección:

- En la cuenta 490100 “*Otras operaciones de gestión*”, la cantidad de 306 euros correspondiente a la reclamación de pago indebido efectuado en ejercicios anteriores por no haberse podido practicar la notificación.

Transferencias y Subvenciones

Las transferencias y subvenciones concedidas se contabilizan como gasto en el momento en que se tiene constancia de que se han cumplido las condiciones establecidas para su percepción, sin perjuicio de la imputación presupuestaria que se efectuará cuando se dicte el correspondiente acto administrativo de reconocimiento y liquidación de la obligación presupuestaria.

Respecto a las transferencias y subvenciones recibidas se reconocen como ingresos cuando existe un acuerdo individualizado de concesión a favor del Consejo y no existan dudas razonables sobre su percepción. Especial mención a las subvenciones recibidas de la Comunidad Europea correspondientes a las aportaciones al proyecto Tresmed IV, y de la FIIAPP al Proyecto EUROsocial II, las cuales permanecen contabilizadas en la cuenta 172000 “*Deudas a largo plazo transformables en subvenciones*” ò 522000 “*Deudas a corto plazo transformables en subvenciones*” mientras se produce su imputación a resultados los gastos realizados durante el ejercicio.

F.8) ARRENDAMIENTOS FINANCIEROS Y OTRAS OPERACIONES DE NATURALEZA SIMILAR.

El CES no ha realizado durante el ejercicio 2013 ninguna operación de arrendamiento financiero o similar.

F.11) COBERTURAS CONTABLES.

El CES no ha realizado durante el ejercicio 2013 ninguna operación de cobertura contable.

F.12) ACTIVOS CONSTRUIDOS O ADQUIRIDOS PARA OTRAS ENTIDADES Y OTRAS EXISTENCIAS.

El CES no ha construido ni adquirido para otras entidades ningún activo.

F.13) MONEDA EXTRANJERA.

El CES no dispone de elementos de activo y pasivo denominados en moneda extranjera.

F.16) INFORMACIÓN SOBRE MEDIO AMBIENTE.

Sin información.

F.17) ACTIVOS EN ESTADO DE VENTA.

El CES no dispone de activos en estado de venta.

F.23.3.2) COMPROMISOS DE GASTO DE CARÁCTER PLURIANUAL QUE NO SE HAYAN PODIDO IMPUTAR AL PRESUPUESTO CORRIENTE.

Sin información

F.27) HECHOS POSTERIORES AL CIERRE.

Sin Información.



19301 - CONSEJO ECONÓMICO Y SOCIAL

F.5. Inmovilizado material

REDCOA (2013)

Fecha: 13/10/2014

Página: 1 de 1

Euros

| DESCRIPCIÓN/Nº DE CUENTAS | SALDO INICIAL | ENTRADAS | AUMENTO POR TRASPASO DE OTRAS PARTIDAS | SALIDAS | DISMINUCIÓN POR TRASPASO A OTRAS PARTIDAS | CORRECCIONES VALORATIVAS NETAS POR DETERIORO DEL EJERCICIO | AMORTIZACIONES DEL EJERCICIO | SALDO FINAL |
|---|---------------------|------------------|--|------------------|---|--|------------------------------|---------------------|
| 1. Terrenos | | | | | | | | |
| 210 (2810) (2910) (2990) | 0,00 | 0,00 | 0,00 | 0,00 | 0,00 | 0,00 | 0,00 | 0,00 |
| 2. Construcciones | | | | | | | | |
| 211 (2811) (2911) (2991) | 0,00 | 0,00 | 0,00 | 0,00 | 0,00 | 0,00 | 0,00 | 0,00 |
| 3. Infraestructuras | | | | | | | | |
| 212 (2812) (2912) (2992) | 0,00 | 0,00 | 0,00 | 0,00 | 0,00 | 0,00 | 0,00 | 0,00 |
| 4. Bienes del patrimonio histórico | | | | | | | | |
| 213 (2813) (2913) (2993) | 0,00 | 0,00 | 0,00 | 0,00 | 0,00 | 0,00 | 0,00 | 0,00 |
| 5. Otro inmovilizado material | | | | | | | | |
| 214,215,216,217,218,219, (2814) (2815) (2816) (2817) (2818) (2819) (2914) (2915) (2916) (2917) (2918) (2919) (2999) | 2.158.120,12 | 87.262,34 | 0,00 | 57.978,58 | 0,00 | 0,00 | 222.678,12 | 1.964.725,76 |
| 6. Inmovilizaciones en curso y anticipos | | | | | | | | |
| 2300,2310,232,233,234,235,237,2390 | 0,00 | 0,00 | 0,00 | 0,00 | 0,00 | 0,00 | 0,00 | 0,00 |
| TOTAL | 2.158.120,12 | 87.262,34 | 0,00 | 57.978,58 | 0,00 | 0,00 | 222.678,12 | 1.964.725,76 |

Se informará sobre lo que se indica en el apartado 2 del punto 5 de la memoria.

VER INFORMACIÓN EN F.4) NORMAS DE RECONOCIMIENTO Y VALORACIÓN INMOVILIZADO MATERIAL DEL DOCUMENTO F) MEMORIA



19301 - CONSEJO ECONÓMICO Y SOCIAL

F.6. Inversiones inmobiliarias

REDCOA (2013)

Fecha: 13/10/2014

Página: 1 de 1

Euros

| DESCRIPCIÓN/Nº DE CUENTAS | SALDO INICIAL | ENTRADAS | AUMENTO POR TRASPASO DE OTRAS PARTIDAS | SALIDAS | DISMINUCIÓN POR TRASPASO A OTRAS PARTIDAS | CORRECCIONES VALORATIVAS NETAS POR DETERIORO DEL EJERCICIO | AMORTIZACIONES DEL EJERCICIO | SALDO FINAL |
|--|---------------|----------|--|---------|---|--|------------------------------|-------------|
| 1. Terrenos | | | | | | | | |
| 220 (2820) (2920) | | | | | | | | |
| 2. Construcciones | | | | | | | | |
| 221 (2821) (2921) | | | | | | | | |
| 3. Inversiones inmobiliarias en curso y anticipos | | | | | | | | |
| 2301, 2311, 2391 | | | | | | | | |
| TOTAL | | | | | | | | |

Se informará sobre lo que se indica en el punto 6 de la memoria.



19301 - CONSEJO ECONÓMICO Y SOCIAL

F.7. Inmovilizado intangible

REDCOA (2013)

Fecha: 13/10/2014

Página: 1 de 1

Euros

| DESCRIPCIÓN/Nº DE CUENTAS | SALDO INICIAL | ENTRADAS | AUMENTO POR TRASPASO DE OTRAS PARTIDAS | SALIDAS | DISMINUCIÓN POR TRASPASO A OTRAS PARTIDAS | CORRECCIONES VALORATIVAS NETAS POR DETERIORO DEL EJERCICIO | AMORTIZACIONES DEL EJERCICIO | SALDO FINAL |
|--|---------------------|-------------------|--|-------------|---|--|------------------------------|---------------------|
| 1. Inversión en investigación y desarrollo | | | | | | | | |
| 200, 201 (2800) (2801) | 0,00 | 0,00 | 0,00 | 0,00 | 0,00 | 0,00 | 0,00 | 0,00 |
| 2. Propiedad industrial e intelectual | | | | | | | | |
| 203 (2803) (2903) | 1.984,37 | 0,00 | 0,00 | 0,00 | 0,00 | 0,00 | 1.581,52 | 402,85 |
| 3. Aplicaciones informáticas | | | | | | | | |
| 206 (2806) (2906) | 82.134,70 | 16.747,85 | 0,00 | 0,00 | 0,00 | 0,00 | 20.553,95 | 78.328,60 |
| 4. Inversiones sobre activos utilizados en régimen de arrendamiento o cedidos | | | | | | | | |
| 207 (2807) (2907) | 2.672.891,21 | 151.113,26 | 0,00 | 0,00 | 0,00 | 0,00 | 54.211,11 | 2.769.793,36 |
| 5. Otro inmovilizado intangible | | | | | | | | |
| 208, 209 (2809) (2909) | 0,00 | 0,00 | 0,00 | 0,00 | 0,00 | 0,00 | 0,00 | 0,00 |
| TOTAL | 2.757.010,28 | 167.861,11 | 0,00 | 0,00 | 0,00 | 0,00 | 76.346,58 | 2.848.524,81 |

Se informará sobre lo que se indica en el apartado 2 del punto 7 de la memoria.

VER INFORMACIÓN EN F.4) NORMAS DE RECONOCIMIENTO Y VALORACIÓN INMOVILIZADO INTANGIBLE DEL DOCUMENTO F) MEMORIA



19301 - CONSEJO ECONÓMICO Y SOCIAL

REDCOA (2013)

Fecha: 13/10/2014

F.9.1.a) Activos financieros. Inform. relac. con el balance: Resumen de conciliación

Página: 1 de 1

Euros

| CLASES | ACTIVOS FINANCIEROS A LARGO PLAZO | | | | | | ACTIVOS FINANCIEROS A CORTO PLAZO | | | | | | TOTAL | |
|--|-----------------------------------|-------------|---|-------------|----------------------|-----------------|-----------------------------------|-------------|---|-------------|----------------------|-----------------|-----------------|-----------------|
| | INVERSIONES EN PATRIMONIO | | VALORES REPRESENTATIVOS DE LA DEUDA | | OTRAS INVERSIONES | | INVERSIONES EN PATRIMONIO | | VALORES REPRESENTATIVOS DE LA DEUDA | | OTRAS INVERSIONES | | | |
| CATEGORIAS | EJ. N | EJ. N-1 | EJ. N | EJ. N-1 | EJ. N | EJ. N-1 | EJ. N | EJ. N-1 | EJ. N | EJ. N-1 | EJ. N | EJ. N-1 | EJ. N | EJ. N-1 |
| CRÉDITOS Y PARTIDAS A COBRAR | 0,00 | 0,00 | 0,00 | 0,00 | 7.180,54 | 1.100,60 | 0,00 | 0,00 | 0,00 | 0,00 | 1.294,18 | 8.864,66 | 8.474,72 | 9.965,26 |
| INVERSIONES MANTENIDAS HASTA EL VENCIMIENTO | 0,00 | 0,00 | 0,00 | 0,00 | 0,00 | 0,00 | 0,00 | 0,00 | 0,00 | 0,00 | 0,00 | 0,00 | 0,00 | 0,00 |
| ACTIVOS FINANCIEROS A VALOR RAZONABLE CON CAMBIO EN RESULTADOS | 0,00 | 0,00 | 0,00 | 0,00 | 0,00 | 0,00 | 0,00 | 0,00 | 0,00 | 0,00 | 0,00 | 0,00 | 0,00 | 0,00 |
| INVERSIONES EN ENTIDADES DEL GRUPO, MULTIGRUPO Y ASOCIADAS | 0,00 | 0,00 | 0,00 | 0,00 | 0,00 | 0,00 | 0,00 | 0,00 | 0,00 | 0,00 | 0,00 | 0,00 | 0,00 | 0,00 |
| ACTIVOS FINANCIEROS DISPONIBLES PARA LA VENTA | 0,00 | 0,00 | 0,00 | 0,00 | 0,00 | 0,00 | 0,00 | 0,00 | 0,00 | 0,00 | 0,00 | 0,00 | 0,00 | 0,00 |
| TOTAL | 0,00 | 0,00 | 0,00 | 0,00 | 7.180,54 | 1.100,60 | 0,00 | 0,00 | 0,00 | 0,00 | 1.294,18 | 8.864,66 | 8.474,72 | 9.965,26 |



19301 - CONSEJO ECONÓMICO Y SOCIAL

F.9.1.b) Activos financieros. Inform. relac. con el balance: Reclasificación

REDCOA (2013)

Fecha: 13/10/2014

Página: 1 de 1

Euros

Si, de conformidad con lo establecido en el apartado 9 de la norma de reconocimiento y valoración nº 8, "Activos Financieros", la entidad hubiese reclasificado durante el ejercicio un activo financiero, de forma que éste pase a valorarse al coste o al coste amortizado en lugar de a valor razonable, o viceversa, informará sobre:

- Importe reclasificado de cada una de estas categorías; y

- El motivo de la reclasificación.



19301 - CONSEJO ECONÓMICO Y SOCIAL

F.9.1.c) Activos financieros. Inform. relac. con el balance: Activos financieros entregados en garantía

REDCOA (2013)

Fecha: 13/10/2014

Página: 1 de 1

Euros

La entidad informará del valor contable de los activos financieros entregados en garantía así como de la clase de activos financieros a la que pertenecen.



19301 - CONSEJO ECONÓMICO Y SOCIAL

F.9.1.d) Activos financieros. Inform. relac. con el balance: Correcciones por deterioro del valor

REDCOA (2013)

Fecha: 13/10/2014

Página: 1 de 1

Euros

| MOVIMIENTO CUENTAS CORRECTORAS | SALDO INICIAL | DISMINUCIONES DE VALOR POR DETERIORO CREDITICIO DEL EJERCICIO | REVERSIÓN DEL DETERIORO CREDITICIO EN EL EJERCICIO | SALDO FINAL |
|--|---------------|---|---|-------------|
| CLASES DE ACTIVOS FINANCIEROS | | | | |
| Activos financieros a Largo Plazo | | | | |
| Inversiones en patrimonio | | | | |
| Valores representativos de deuda | | | | |
| Otras inversiones | | | | |
| Activos financieros a Corto Plazo | | | | |
| Inversiones en patrimonio | | | | |
| Valores representativos de deuda | | | | |
| Otras inversiones | | | | |



19301 - CONSEJO ECONÓMICO Y SOCIAL

F.9.2. Activos financieros. Información relacionada con la cuenta del resultado económico patrimonial

REDCOA (2013)

Fecha: 13/10/2014

Página: 1 de 1

Euros

La entidad informará sobre:

- a) Los resultados del ejercicio netos procedentes de las distintas categorías de activos financieros definidas en la norma de reconocimiento y valoración nº 8, "Activos Financieros".
 - b) Los ingresos y gastos financieros calculados por aplicación del método del tipo de interés efectivo.
-



19301 - CONSEJO ECONÓMICO Y SOCIAL

REDCOA (2013)

Fecha: 13/10/2014

F.9.3.a) Activos financieros. Información sobre los riesgos de tipo de cambio y de tipo de interés: Riesgo de tipo de cambio

Página: 1 de 1

Euros

| MONEDAS | INVERSIONES EN PATRIMONIO | VALORES REPRESENTATIVOS DE LA DEUDA | OTRAS INVERSIONES | TOTAL |
|---|---------------------------------|---|----------------------|-------|
| TOTAL | | | | |
| % INVERSIONES EN MONEDA DISTINTA DEL EURO SOBRE INVERSIONES TOTALES | | | | |
| | | | | |



19301 - CONSEJO ECONÓMICO Y SOCIAL

REDCOA (2013)

Fecha: 13/10/2014

F.9.3.b) Activos financieros. Información sobre los riesgos de tipo de cambio y de tipo de interés: Riesgo de tipo de interés

Página: 1 de 1

Euros

| TIPOS DE INTERES | A TIPO INTERÉS FIJO | A TIPO INTERÉS VARIABLE | TOTAL |
|---|------------------------|----------------------------|-------|
| CLASES DE ACTIVOS FINANCIEROS | | | |
| VALORES REPRESENTATIVOS DE LA DEUDA | | | |
| OTROS ACTIVOS FINANCIEROS | | | |
| TOTAL IMPORTE | | | |
| % DE ACTIVOS FINANCIEROS A TIPO DE INTERÉS FIJO O VARIABLE SOBRE EL TOTAL | | | |



19301 - CONSEJO ECONÓMICO Y SOCIAL

F.9.4. Activos financieros. Otra información

REDCOA (2013)

Fecha: 13/10/2014

Página: 1 de 1

Euros

Cualquier otra información de carácter sustantivo que afecte a los activos financieros.

VER INFORMACIÓN EN F.4) NORMAS DE RECONOCIMIENTO Y VALORACIÓN ACTIVOS FINANCIEROS DEL DOCUMENTO F) MEMORIA



19301 - CONSEJO ECONÓMICO Y SOCIAL

F.10.2. Pasivos financieros: Líneas de crédito

REDCOA (2013)

Fecha: 13/10/2014

Página: 1 de 1

Euros

| IDENTIFICACIÓN | LÍMITE CONCEDIDO | DISPUESTO | DISPONIBLE | COMISIÓN S/ NO DISPUESTO |
|----------------|------------------|-----------|------------|--------------------------|
| TOTAL | | | | |
| | | | | |



19301 - CONSEJO ECONÓMICO Y SOCIAL

F.10.3. Pasivos financieros: Otra información

REDCOA (2013)

Fecha: 13/10/2014

Página: 1 de 1

Euros

- a) El importe de las deudas con garantía real.
 - b) Deudas impagadas durante el ejercicio y situación del impago a la fecha de formulación de las cuentas anuales.
 - c) Otras situaciones distintas del impago que hayan otorgado al prestamista el derecho a reclamar el pago anticipado.
 - d) Derivados financieros que al cierre del ejercicio sean pasivos a los que no se aplique la contabilidad de coberturas, indicando los motivos por los que se mantiene el instrumento derivado.
 - e) Cualquier otra información de carácter sustantivo que afecte a los pasivos financieros.
-



19301 - CONSEJO ECONÓMICO Y SOCIAL

F.14.1. Transferencias subvenciones y otros ingresos y gastos: Transferencias y subvenciones recibidas

REDCOA (2013)

Fecha: 13/10/2014

Página: 1 de 1

Euros

Se informará sobre:

Importe y características de las transferencias y subvenciones recibidas, cuyo importe sea significativo, así como sobre el cumplimiento o incumplimiento de las condiciones impuestas para la percepción y disfrute de las subvenciones y el criterio de imputación a resultados.

INFORMACION SOBRE TRANSFERENCIAS Y SUBVENCIONES RECIBIDAS:

Durante el ejercicio 2013 se reconocieron derechos en el capítulo 4 y 7 del Presupuesto de Ingresos por importe 7.863.206,07 euros. El detalle de estos recursos que representan cerca del 99,36% de las fuentes de financiación del CES, es el siguiente:

- El mayor peso específico se sitúa en la rúbrica 40 "Del Departamento al que está adscrito", que en cantidad de 7.318.670,00 euros, obedece a las Transferencias Corrientes recibidas del Ministerio de Empleo y Seguridad Social para financiar las operaciones corrientes.

- En la rúbrica 49 "Del Exterior", figuran contabilizados derechos reconocidos netos en importe de 494.536,07 euros, que obedecen a proyectos financiados por la UE:

o 317.451,07 euros al quinto pago recibido de la UE, en razón a la previsión financiera para atender los gastos del primer semestre del 2013 del Proyecto Tresmed IV, contrato N° ENPI/2010/254-846, suscrito con la Comisión Europea en diciembre de 2010.

o 177.085,00 euros, a la primera y segunda refinanciación recibida de la FIAPP, en razón a la previsión financiera para atender los gastos correspondientes a acciones a ejecutar en el año 2013 del Proyecto EUROsociAL II, contrato DCI-ALA/19.09.01/2010/255-577, acuerdo de colaboración suscrito con la FIAPP el 4 de febrero de 2013.

- Por último en la rúbrica 70 "Del Departamento al que está adscrito", se reconocen derechos por importe de 50.000,00 euros que obedecen a las Transferencias de Capital recibidas del Ministerio de Empleo y Seguridad Social para financiar las operaciones de capital del capítulo 6 "Inversiones reales"



19301 - CONSEJO ECONÓMICO Y SOCIAL

REDCOA (2013)

Fecha: 13/10/2014

F.14.2.1. Transferencias subvenciones y otros ingresos y gastos: Transferencias y subvenciones concedidas: Subvenciones corrientes

Página: 1 de 1

Euros

| NORMATIVA | FINALIDAD | OBLIGACIONES RECONOCIDAS EN EL EJERCICIO | REINTEGROS | CAUSA DE REINTEGROS |
|---|---|--|------------|---------------------|
| CONCURSO BECAS S/RESOLUCIÓN PRESIDENCIA | BECAS DE ESTUDIO Y FORMACION EN CUESTIONES ECONOMICAS Y SOCIALES. | 66.595,04 | 0,00 | |
| RESOLUCIÓN PRESIDENTE CES 23/07/2013 | COMPENSACIÓN ECONÓMICA ANUAL | 612.641,71 | 0,00 | |
| TOTAL | | 679.236,75 | 0,00 | |

Datos identificativos de la entidad receptora cuyo importe sea significativo:



19301 - CONSEJO ECONÓMICO Y SOCIAL

F.14.2.2. Transferencias subvenciones y otros ingresos y gastos: Transferencias y subvenciones concedidas: Subvenciones de capital

REDCOA (2013)

Fecha: 13/10/2014

Página: 1 de 1

Euros

| NORMATIVA | FINALIDAD | OBLIGACIONES RECONOCIDAS EN EL EJERCICIO | REINTEGROS | CAUSA DE REINTEGROS |
|-----------|-----------|--|------------|---------------------|
| TOTAL | | | | |

Datos identificativos de la entidad receptora cuyo importe sea significativo:



19301 - CONSEJO ECONÓMICO Y SOCIAL

REDCOA (2013)

Fecha: 13/10/2014

F.14.2.3. Transferencias subvenciones y otros ingresos y gastos: Transferencias y subvenciones concedidas: Transferencias corrientes

Página: 1 de 1

Euros

| NORMATIVA | OBLIGACIONES RECONOCIDAS EN EL EJERCICIO |
|--------------------------------------|--|
| REAL DECRETO 462/2002 DE 24 DE MAYO. | 704.717,78 |
| TOTAL | 704.717,78 |

Datos identificativos de la entidad receptora cuyo importe sea significativo:



19301 - CONSEJO ECONÓMICO Y SOCIAL

REDCOA (2013)

Fecha: 13/10/2014

F.14.2.4. Transferencias subvenciones y otros ingresos y gastos: Transferencias y subvenciones concedidas: Transferencias de capital

Página: 1 de 1

Euros

| NORMATIVA | OBLIGACIONES RECONOCIDAS EN EL EJERCICIO |
|--|--|
| TOTAL | |
| <p>Datos identificativos de la entidad receptora cuyo importe sea significativo:</p> <hr style="border-top: 1px dashed black;"/> | |



19301 - CONSEJO ECONÓMICO Y SOCIAL

F.14.3. Transferencias subvenciones y otros ingresos y gastos: Otros ingresos y gastos

REDCOA (2013)

Fecha: 13/10/2014

Página: 1 de 1

Euros

Cualquier circunstancia de carácter sustantivo que afecte a los ingresos y gastos.



19301 - CONSEJO ECONÓMICO Y SOCIAL

F.15.1.a) Provisiones y contingencias: Análisis del movimiento de cada partida del Balance

REDCOA (2013)

Fecha: 13/10/2014

Página: 1 de 1

Euros

| DESCRIPCIÓN/Nº DE CUENTAS | SALDO INICIAL | AUMENTOS | DISMINUCIONES | SALDO FINAL |
|---------------------------|---------------|----------|---------------|-------------|
| A largo plazo | 0,00 | 501,00 | 0,00 | 501,00 |
| 14 | | | | |
| A corto plazo | 0,00 | 0,00 | 0,00 | 0,00 |
| 58 | | | | |



19301 - CONSEJO ECONÓMICO Y SOCIAL

F.15.1 Provisiones y contingencias: apartados b),c),d) y e)

REDCOA (2013)

Fecha: 13/10/2014

Página: 1 de 1

Euros

- b) Aumento durante el ejercicio, en los saldos actualizados al tipo de descuento por causa del paso del tiempo, así como el efecto que haya podido tener cualquier cambio en el tipo de descuento.
- c) Naturaleza de la obligación asumida, así como el calendario previsto para hacer frente a la obligación.
- d) Estimaciones y procedimientos de cálculo aplicados para la valoración de los correspondientes importes y las incertidumbres que pudieran aparecer en dichas estimaciones. Se justificarán, en su caso, los ajustes que haya procedido realizar.
- e) Importes de cualquier derecho de reembolso, señalando las cantidades que, en su caso, se hayan reconocido en el balance por esos derechos.
- VER INFORMACIÓN EN F.4) NORMAS DE RECONOCIMIENTO Y VALORACIÓN PROVISIONES Y CONTINGENCIAS DEL DOCUMENTO F) MEMORIA
-



19301 - CONSEJO ECONÓMICO Y SOCIAL

F.15.2. Provisiones y contingencias: apartado 2

REDCOA (2013)

Fecha: 13/10/2014

Página: 1 de 1

Euros

A menos que sea remota la salida de recursos, para cada tipo de pasivo contingente, salvo los relativos a avales y otras garantías concedidas, se indicará:

- a) Una breve descripción de su naturaleza.
 - b) Evolución previsible, así como los factores de los que depende.
 - c) En el caso excepcional en que una provisión no se haya podido registrar en el balance debido a que no puede ser valorada de forma fiable, adicionalmente, se explicarán los motivos por los que no se puede hacer dicha valoración.
-



19301 - CONSEJO ECONÓMICO Y SOCIAL
F.15.3. Provisiones y contingencias: apartado 3

REDCOA (2013)
Fecha: 13/10/2014
Página: 1 de 1
Euros

Para cada tipo de activo contingente se indicará:

- a) Una breve descripción de su naturaleza.
- b) Evolución previsible, así como los factores de los que depende.

The main body of the page is a large, empty rectangular area enclosed by a solid black border. A horizontal dashed line is drawn across the top of this area, approximately one-third of the way down from the top of the page. This area is intended for the user to provide the information requested in the list above.



19301 - CONSEJO ECONÓMICO Y SOCIAL

REDCOA (2013)

Fecha: 13/10/2014

F.18. Presentación por actividades de la cuenta del resultado económico patrimonial

Página: 1 de 1

Euros

| INGRESOS | EJERCICIO N | EJERCICIO N-1 |
|-------------------------------|---------------------|---------------------|
| Ingresos de gestion ordinaria | 8.199.631,75 | 8.107.158,82 |
| Ingresos financieros | 2.874,66 | 3.101,92 |
| Otros ingresos | 31.652,69 | 38.454,85 |
| TOTAL | 8.234.159,10 | 8.148.715,59 |

| GASTOS (PROGRAMAS) | EJERCICIO N | EJERCICIO N-1 |
|---|---------------------|---------------------|
| 912P ASESORAMIENTO DEL GOBIERNO EN MATERIA SOCIAL,ECONOMICA Y LABORAL | 7.881.848,81 | 7.955.338,20 |
| TOTAL | 7.881.848,81 | 7.955.338,20 |



19301 - CONSEJO ECONÓMICO Y SOCIAL

F.19.1.a. Gestión de los recursos administrados por cuenta de otros entes públicos: de los derechos pendientes de cobro

REDCOA (2013)

Fecha: 13/10/2014

Página: 1 de 1

Euros

| CONCEPTO | DESCRIPCIÓN | DERECHOS PENDIENTES A 1 DE ENERO | RECTIFICACIÓN SALDO INICIAL | DERECHOS RECONOCIDOS | DERECHOS ANULADOS | | DERECHOS CANCELADOS | RECAUDACIÓN NETA | | DERECHOS PENDIENTES COBRO A 31 DICIEMBRE |
|----------|-------------|---|--------------------------------|-------------------------|----------------------------|---------------------------|------------------------|----------------------|---------------------------|---|
| | | | | | ANULACIÓN LIQUIDACIONES | DEVOLUCIÓN DE INGRESOS | | RECAUDACIÓN BRUTA | DEVOLUCIÓN DE INGRESOS | |
| TOTAL | | | | | | | | | | |
| | | | | | | | | | | |



19301 - CONSEJO ECONÓMICO Y SOCIAL

F.19.1.b. Gestión de los recursos administrados por cuenta de otros entes públicos: de los derechos cancelados

REDCOA (2013)

Fecha: 13/10/2014

Página: 1 de 1

Euros

| CONCEPTO | DESCRIPCIÓN | COBROS EN ESPECIE | INSOLVENCIAS | PRESCRIPCIÓN | OTRAS CAUSAS | TOTAL DERECHOS CANCELADOS |
|----------|-------------|-------------------|--------------|--------------|--------------|---------------------------|
| | TOTAL | | | | | |
| | | | | | | |



19301 - CONSEJO ECONÓMICO Y SOCIAL

F.19.2. Gestión de los recursos administrados por cuenta de otros entes públicos: devoluciones de ingresos

REDCOA (2013)

Fecha: 13/10/2014

Página: 1 de 1

Euros

| CONCEPTO | DESCRIPCIÓN | PENDIENTES DE PAGO A 1 DE ENERO | MODIFICACIÓN SALDO INICIAL, ANULACIONES Y CANCELACIONES | RECONOCIDAS EN EL EJERCICIO | TOTAL DEVOLUCIONES RECONOCIDAS | PAGADAS EN EL EJERCICIO | PENDIENTES DE PAGO A 31 DE DICIEMBRE |
|----------|-------------|---------------------------------|---|-----------------------------|--------------------------------|-------------------------|--------------------------------------|
| | TOTAL | | | | | | |



19301 - CONSEJO ECONÓMICO Y SOCIAL

F.19.3. Gestión de los recursos administrados por cuenta de otros entes públicos: obligaciones derivadas de la gestión

REDCOA (2013)

Fecha: 13/10/2014

Página: 1 de 1

Euros

| CONCEPTO | DESCRIPCIÓN | PENDIENTES DE PAGO A 1 DE ENERO | RECTIFICACIÓN SALDO INICIAL | RECAUDACIÓN LÍQUIDA | REINTEGROS | TOTAL A PAGAR | PAGOS REALIZADOS | PENDIENTES DE PAGO A 31 DE DICIEMBRE |
|----------|-------------|---------------------------------|-----------------------------|---------------------|------------|---------------|------------------|--------------------------------------|
| | TOTAL | | | | | | | |
| | | | | | | | | |



19301 - CONSEJO ECONÓMICO Y SOCIAL

F.19.4. Gestión de los recursos administrados por cuenta de otros entes públicos: cuentas corrientes en efectivo

REDCOA (2013)

Fecha: 13/10/2014

Página: 1 de 1

Euros

| CONCEPTO | DESCRIPCIÓN | SALDO A 1 DE ENERO | | PAGOS | COBROS | SALDO A 31 DE DICIEMBRE | |
|----------|-------------|--------------------|----------|-------|--------|-------------------------|----------|
| | | DEUDOR | ACREEDOR | | | DEUDOR | ACREEDOR |
| TOTAL | | | | | | | |



19301 - CONSEJO ECONÓMICO Y SOCIAL

F.20.1. Estado de deudores no presupuestarios

REDCOA (2013)

Fecha: 13/10/2014

Página: 1 de 1

Euros

| CONCEPTO | DESCRIPCIÓN | SALDO A 1 DE ENERO | MODIFICACIONES AL SALDO INICIAL | CARGOS REALIZADOS EN EL EJERCICIO | TOTAL DEUDORES | ABONOS REALIZADOS EN EL EJERCICIO | DEUDORES PENDIENTES DE COBRO A 31 DE DICIEMBRE |
|----------|---|--------------------|---------------------------------|-----------------------------------|----------------|-----------------------------------|--|
| 310001 | OTROS DEPOSITOS CONSTITUIDOS | 1.100,60 | 0,00 | 0,00 | 1.100,60 | 0,00 | 1.100,60 |
| 310005 | PAGOS DUPLICADOS O EXCESIVOS | 1.308,81 | 0,00 | 2.904,00 | 4.212,81 | 3.906,81 | 306,00 |
| 310169 | PROVISIONES ANTICIPOS CAJA FIJA PENDIENTES DE JUSTIFICACIÓN | 0,00 | 0,00 | 275,75 | 275,75 | 275,75 | 0,00 |
| | TOTAL | 2.409,41 | 0,00 | 3.179,75 | 5.589,16 | 4.182,56 | 1.406,60 |



19301 - CONSEJO ECONÓMICO Y SOCIAL

F.20.2. Estado de acreedores no presupuestarios

REDCOA (2013)

Fecha: 13/10/2014

Página: 1 de 1

Euros

| CONCEPTO | DESCRIPCIÓN | SALDO A 1 DE ENERO | MODIFICACIONES AL SALDO INICIAL | ABONOS REALIZADOS EN EL EJERCICIO | TOTAL ACREEDORES | CARGOS REALIZADOS EN EL EJERCICIO | ACREEDORES PENDIENTES DE PAGO A 31 DE DICIEMBRE |
|--------------|-------------------------------|--------------------|---------------------------------|-----------------------------------|-------------------|-----------------------------------|---|
| 320001 | IRPF RETENC. TRABAJO PERSONAL | 74.120,53 | 0,00 | 710.454,82 | 784.575,35 | 658.579,90 | 125.995,45 |
| 320005 | CUOTA TRABAJADOR SEG. SOCIAL | 13.265,28 | 0,00 | 145.307,04 | 158.572,32 | 145.064,35 | 13.507,97 |
| 320006 | RETENCIONES JUDICIALES | 0,00 | 0,00 | 6.445,82 | 6.445,82 | 6.445,82 | 0,00 |
| 320070 | CUOTA SINDIC. CC.OO | 0,00 | 0,00 | 133,20 | 133,20 | 133,20 | 0,00 |
| 320276 | CUOTA SINDICAL CGT | 0,00 | 0,00 | 230,40 | 230,40 | 230,40 | 0,00 |
| 323001 | SIN SALIDA MATERIAL DE FONDOS | 0,00 | 0,00 | 0,00 | 0,00 | 0,00 | 0,00 |
| TOTAL | | 87.385,81 | 0,00 | 862.571,28 | 949.957,09 | 810.453,67 | 139.503,42 |



19301 - CONSEJO ECONÓMICO Y SOCIAL

F.20.3.a) Estado de partidas pendientes de aplicación: De los cobros pendientes de aplicación

REDCOA (2013)

Fecha: 13/10/2014

Página: 1 de 1

Euros

| CONCEPTO | DESCRIPCIÓN | COBROS PENDIENTES DE APLICACIÓN A 1 DE ENERO | MODIFICACIONES AL SALDO INICIAL | COBROS REALIZADOS EN EL EJERCICIO | TOTAL COBROS PENDIENTES DE APLICACIÓN | COBROS APLICADOS EN EL EJERCICIO | COBROS PENDIENTES DE APLICACIÓN A 31 DE DICIEMBRE |
|----------|--------------------------------|---|------------------------------------|---|---|--|--|
| 321002 | COBROS EN ENT. FIN. PTES.APLIC | 0,00 | 0,00 | 8.146.592,34 | 8.146.592,34 | 8.146.592,34 | 0,00 |
| | TOTAL | 0,00 | 0,00 | 8.146.592,34 | 8.146.592,34 | 8.146.592,34 | 0,00 |



19301 - CONSEJO ECONÓMICO Y SOCIAL

F.20.3.b) Estado de partidas pendientes de aplicación: De los pagos pendientes de aplicación

REDCOA (2013)

Fecha: 13/10/2014

Página: 1 de 1

Euros

| CONCEPTO | DESCRIPCIÓN | PAGOS PENDIENTES DE APLICACIÓN A 1 DE ENERO | MODIFICACIONES AL SALDO INICIAL | PAGOS REALIZADOS EN EL EJERCICIO | TOTAL PAGOS PENDIENTES DE APLICACIÓN | PAGOS APLICADOS EN EL EJERCICIO | PAGOS PENDIENTES DE APLICACIÓN A 31 DE DICIEMBRE |
|----------|-------------|--|------------------------------------|--|--|------------------------------------|---|
| | TOTAL | | | | | | |



19301 - CONSEJO ECONÓMICO Y SOCIAL

F.21. Contratación administrativa. Procedimientos de adjudicación

REDCOA (2013)

Fecha: 13/10/2014

Página: 1 de 1

Euros

| TIPO DE CONTRATO | PROCEDIMIENTO ABIERTO | | PROCEDIMIENTO RESTRINGIDO | | PROCEDIMIENTO NEGOCIADO | | DIÁLOGO COMPETITIVO | ADJUDICACIÓN DIRECTA | TOTAL |
|---|-----------------------|----------------|---------------------------|----------------|-------------------------|-------------------|---------------------|----------------------|---------------------|
| | MULTIPLIC CRITERIO | ÚNICO CRITERIO | MULTIPLIC CRITERIO | ÚNICO CRITERIO | CON PUBLICIDAD | SIN PUBLICIDAD | | | |
| De obras | 0,00 | 0,00 | 0,00 | 0,00 | 0,00 | 0,00 | 0,00 | 38.950,50 | 38.950,50 |
| De suministro | 0,00 | 0,00 | 0,00 | 0,00 | 0,00 | 0,00 | 0,00 | 340.358,30 | 340.358,30 |
| Patrimoniales | 0,00 | 0,00 | 0,00 | 0,00 | 0,00 | 0,00 | 0,00 | 0,00 | 0,00 |
| De gestión de servicios públicos | 0,00 | 0,00 | 0,00 | 0,00 | 0,00 | 0,00 | 0,00 | 0,00 | 0,00 |
| De servicios | 389.140,65 | 0,00 | 0,00 | 0,00 | 0,00 | 379.928,96 | 0,00 | 1.340.205,58 | 2.109.275,19 |
| De concesión de obra pública | 0,00 | 0,00 | 0,00 | 0,00 | 0,00 | 0,00 | 0,00 | 0,00 | 0,00 |
| De colaboración entre el sector público y el sector privado | 0,00 | 0,00 | 0,00 | 0,00 | 0,00 | 0,00 | 0,00 | 0,00 | 0,00 |
| De carácter administrativo especial | 0,00 | 0,00 | 0,00 | 0,00 | 0,00 | 0,00 | 0,00 | 0,00 | 0,00 |
| Otros | 0,00 | 0,00 | 0,00 | 0,00 | 0,00 | 0,00 | 0,00 | 4.980,00 | 4.980,00 |
| TOTAL | 389.140,65 | 0,00 | 0,00 | 0,00 | 0,00 | 379.928,96 | 0,00 | 1.724.494,38 | 2.493.563,99 |

Información adicional sobre contratación:

EXPEDIENTES DE SUMINISTRO CONTRATACIÓN CENTRALIZADA DE BIENES CAPÍTULO VI : 57.992,54 €.

NO SE RECOGEN LOS PAGOS EFECTUADOS POR ANTICIPO CAJA FIJA NI POR PAGOS A JUSTIFICAR. ASIMISMO, NO SE RECOGEN LOS EXPEDIENTES SIN DATOS DE CONTRATACIÓN CON TIPO 900.



19301 - CONSEJO ECONÓMICO Y SOCIAL

F.22. Valores recibidos en depósito

REDCOA (2013)

Fecha: 13/10/2014

Página: 1 de 1

Euros

| CONCEPTO | DESCRIPCIÓN | VALORES RECIBIDOS PENDIENTES DE DEVOLVER A 1 DE ENERO | MODIFICACIONES AL SALDO INICIAL | VALORES RECIBIDOS DURANTE EL EJERCICIO | TOTAL DE VALORES RECIBIDOS | VALORES RECIBIDOS EN DEPÓSITO CANCELADOS | VALORES RECIBIDOS EN DEPÓSITO PENDIENTES DE DEVOLVER A 31 DE DICIEMBRE |
|----------|-------------|---|---------------------------------|--|----------------------------|--|--|
| | TOTAL | | | | | | |



19301 - CONSEJO ECONÓMICO Y SOCIAL

REDCOA (2013)

Fecha: 13/10/2014

F.23.1.1.a) Información Presupuestaria. Presupuesto corriente. Gastos: Modificaciones de crédito

Página: 1 de 1

Euros

| PARTIDA PRESUPUESTARIA | DESCRIPCIÓN | CRÉDITOS EXTRAORDINARIOS | SUPLEMENTOS DE CRÉDITO | AMPLIACIONES DE CRÉDITO | TRANSFERENCIAS DE CRÉDITO | | INCORPORACIONES DE REMANENTES DE CRÉDITO | CRÉDITOS GENERADOS POR INGRESOS | BAJAS POR ANULACIÓN Y RECTIFICACIÓN | OTRAS MODIFICACIONES | TOTAL MODIFICACIONES |
|------------------------|--|--------------------------|------------------------|-------------------------|---------------------------|-----------|--|---------------------------------|-------------------------------------|----------------------|----------------------|
| | | | | | POSITIVAS | NEGATIVAS | | | | | |
| 2013 19 912P 143 | OTRO PERSONAL | 0,00 | 0,00 | 0,00 | 0,00 | 0,00 | 0,00 | 0,00 | 146.624,82 | 0,00 | -146.624,82 |
| 2013 19 912P 16000 | SEGURIDAD SOCIAL | 0,00 | 0,00 | 0,00 | 0,00 | 0,00 | 0,00 | 0,00 | 0,00 | 70.000,00 | 70.000,00 |
| 2013 19 912P 22606 | REUNIONES Y CONFERENCIAS | 0,00 | 0,00 | 0,00 | 0,00 | 0,00 | 0,00 | 0,00 | 0,00 | 328.936,00 | 328.936,00 |
| 2013 19 912P 230 | DIETAS | 0,00 | 0,00 | 0,00 | 0,00 | 0,00 | 0,00 | 0,00 | 0,00 | 16.254,00 | 16.254,00 |
| 2013 19 912P 231 | LOCOMOCION | 0,00 | 0,00 | 0,00 | 0,00 | 0,00 | 0,00 | 0,00 | 0,00 | 28.500,00 | 28.500,00 |
| 2013 19 912P 484 | COMPENSACION ECON.POR PARTICIP.EN ORGANOS CONSULTIVOS. | 0,00 | 0,00 | 0,00 | 0,00 | 0,00 | 0,00 | 0,00 | 0,00 | 161.183,11 | 161.183,11 |
| 2013 19 912P 485 | COMPENSACION ECON.POR ACT.DESARROL L. POR EL CONSEJO. | 0,00 | 0,00 | 0,00 | 0,00 | 0,00 | 0,00 | 0,00 | 84.558,29 | 0,00 | -84.558,29 |
| TOTAL | | 0,00 | 0,00 | 0,00 | 0,00 | 0,00 | 0,00 | 0,00 | 231.183,11 | 604.873,11 | 373.690,00 |



19301 - CONSEJO ECONÓMICO Y SOCIAL

REDCOA (2013)

Fecha: 13/10/2014

F.23.1.1.b) Información Presupuestaria. Presupuesto corriente. Gastos: Remanentes de crédito

Página: 1 de 4

Euros

| PARTIDA PRESUPUESTARIA | DESCRIPCIÓN | REMANENTES COMPROMETIDOS | REMANENTES NO COMPROMETIDOS | TOTAL |
|------------------------|--|--------------------------|-----------------------------|------------|
| 2013 19 912P 10000 | RETRIBUCIONES BASICAS | 7.186,04 | -5,00 | 7.181,04 |
| 2013 19 912P 10001 | RETRIBUCIONES COMPLEMENTARIAS | 0,00 | -7.179,28 | -7.179,28 |
| 2013 19 912P 13000 | RETRIBUCIONES BASICAS | 8.564,17 | 267.220,00 | 275.784,17 |
| 2013 19 912P 1300040 | RETRIBUCIONES BASICAS.PROYECTO EUROSOCIAL II.GASTOS ELEGIBLES. | 0,00 | -37.354,29 | -37.354,29 |
| 2013 19 912P 13001 | OTRAS REMUNERACIONES | 1.537,71 | 4.538,60 | 6.076,31 |
| 2013 19 912P 1300140 | OTRAS REMUNERACIONES.PROYECTO EUROSOCIAL II.GASTOS ELEGIBLES. | 0,00 | -7.971,48 | -7.971,48 |
| 2013 19 912P 131 | LABORAL EVENTUAL | 447,30 | -15.307,25 | -14.859,95 |
| 2013 19 912P 143 | OTRO PERSONAL | 21.717,71 | 7.831,18 | 29.548,89 |
| 2013 19 912P 14340 | OTRO PERSONAL.PROYECTO EUROSOCIAL II.GASTOS ELEGIBLES. | 0,00 | -10.708,07 | -10.708,07 |
| 2013 19 912P 16000 | SEGURIDAD SOCIAL | 10.013,37 | 15.224,23 | 25.237,60 |
| 2013 19 912P 1600040 | SEGURIDAD SOCIAL.PROYECTO EUROSOCIAL II.GASTOS ELEGIBLES. | 0,00 | -15.224,23 | -15.224,23 |
| 2013 19 912P 16200 | FORMACION Y PERFECCIONAMIENTO DEL PERSONAL | 130,00 | 926,70 | 1.056,70 |
| 2013 19 912P 16204 | ACCION SOCIAL | 0,00 | 0,10 | 0,10 |
| 2013 19 912P 16205 | SEGUROS | 0,00 | -9.475,11 | -9.475,11 |
| 2013 19 912P 16209 | OTROS | 0,00 | 176,45 | 176,45 |
| 2013 19 912P 203 | ARRENDAMIENTO MAQUINARIA, INSTALACIONES Y UTILLAJE | 0,00 | 510,00 | 510,00 |
| 2013 19 912P 206 | ARRENDAMIENTO DE EQUIPOS PARA PROCESOS DE INFORMACION | 0,00 | 190,00 | 190,00 |
| 2013 19 912P 212 | EDIFICIOS Y OTRAS CONSTRUCC | 0,00 | 10.272,63 | 10.272,63 |
| 2013 19 912P 213 | MAQUIN., INSTALAC. Y UTILLAJE | 0,00 | -68.133,76 | -68.133,76 |
| 2013 19 912P 215 | MOBILIARIO Y ENSERES | 0,00 | 3.592,87 | 3.592,87 |
| 2013 19 912P 216 | EQUIPOS PROCESOS DE INFORMAC | 0,00 | 14.174,09 | 14.174,09 |



19301 - CONSEJO ECONÓMICO Y SOCIAL

REDCOA (2013)

Fecha: 13/10/2014

F.23.1.1.b) Información Presupuestaria. Presupuesto corriente. Gastos: Remanentes de crédito

Página: 2 de 4

Euros

| PARTIDA PRESUPUESTARIA | DESCRIPCIÓN | REMANENTES COMPROMETIDOS | REMANENTES NO COMPROMETIDOS | TOTAL |
|------------------------|--|--------------------------|-----------------------------|-------------|
| 2013 19 912P 22000 | ORDINARIO NO INVENTARIABLE | 0,00 | 29.342,34 | 29.342,34 |
| 2013 19 912P 22001 | PRENSA, REVISTAS, LIBROS Y OTRAS PUBLICACIONES | 0,00 | -7.637,58 | -7.637,58 |
| 2013 19 912P 22002 | MATERIAL INF. NO INVENTARIABLE | 0,00 | 3.433,80 | 3.433,80 |
| 2013 19 912P 22100 | ENERGIA ELECTRICA | 0,00 | -327,96 | -327,96 |
| 2013 19 912P 22101 | AGUA | 0,00 | 2.565,07 | 2.565,07 |
| 2013 19 912P 22104 | VESTUARIO | 0,00 | 3.600,00 | 3.600,00 |
| 2013 19 912P 22106 | PRODUCTOS FARMACEUTICOS Y MATERIAL SANITARIO | 0,00 | 239,12 | 239,12 |
| 2013 19 912P 22112 | SUMINISTRO DE MATERIAL ELECTRONICO,ELECTRICO Y DE COMUNICACIONES | 0,00 | -9.396,24 | -9.396,24 |
| 2013 19 912P 22199 | OTROS SUMINISTROS. | 0,00 | 938,35 | 938,35 |
| 2013 19 912P 22200 | SERVICIOS DE TELECOMUNICACIONES | 0,00 | 42.795,98 | 42.795,98 |
| 2013 19 912P 22201 | POSTALES | 0,00 | 39.107,79 | 39.107,79 |
| 2013 19 912P 22204 | INFORMATICAS | 0,00 | -33,38 | -33,38 |
| 2013 19 912P 223 | TRANSPORTES | 0,00 | 31.120,75 | 31.120,75 |
| 2013 19 912P 224 | PRIMAS DE SEGUROS | 0,00 | -1.098,44 | -1.098,44 |
| 2013 19 912P 22502 | LOCALES | 0,00 | 4.146,55 | 4.146,55 |
| 2013 19 912P 22601 | ATENCIONES PROTOCOLARIAS Y REPRESENTATIVAS. | 0,00 | 61.281,61 | 61.281,61 |
| 2013 19 912P 22602 | PUBLICIDAD Y PROPAGANDA | 0,00 | 893,23 | 893,23 |
| 2013 19 912P 22603 | JURIDICOS, CONTENCIOSOS | 0,00 | -3.257,38 | -3.257,38 |
| 2013 19 912P 22606 | REUNIONES Y CONFERENCIAS | 0,00 | 985.644,33 | 985.644,33 |
| 2013 19 912P 2260610 | PROYECTO TRESMED IV.NO ELEGIBLE | 0,00 | -70.414,95 | -70.414,95 |
| 2013 19 912P 2260620 | PROYECTO TRESMED IV.ELEGIBLE | 0,00 | -398.306,70 | -398.306,70 |
| 2013 19 912P 2260630 | PROYECTO EUROSOCIAL II.GASTOS NO ELEGIBLES. | 0,00 | -75.773,84 | -75.773,84 |



19301 - CONSEJO ECONÓMICO Y SOCIAL

REDCOA (2013)

Fecha: 13/10/2014

F.23.1.1.b) Información Presupuestaria. Presupuesto corriente. Gastos: Remanentes de crédito

Página: 3 de 4

Euros

| PARTIDA PRESUPUESTARIA | DESCRIPCIÓN | REMANENTES COMPROMETIDOS | REMANENTES NO COMPROMETIDOS | TOTAL |
|------------------------|--|--------------------------|-----------------------------|-------------|
| 2013 19 912P 2260640 | PROYECTO EUROSOCIAL II.GASTOS ELEGIBLES. | 0,00 | -321.868,29 | -321.868,29 |
| 2013 19 912P 22607 | OPOSICIONES Y PRUEBAS SELECTIVAS | 0,00 | 22.566,00 | 22.566,00 |
| 2013 19 912P 22699 | OTROS | 0,00 | 240,00 | 240,00 |
| 2013 19 912P 22700 | LIMPIEZA Y ASEO | 0,00 | -13.566,73 | -13.566,73 |
| 2013 19 912P 22701 | SEGURIDAD | 0,01 | -12.927,87 | -12.927,86 |
| 2013 19 912P 22704 | CUSTODIA , DEPOSITO Y ALMACENAJE | 0,00 | -1.181,74 | -1.181,74 |
| 2013 19 912P 22706 | ESTUDIOS Y TRABAJOS TECNICOS | 0,00 | 43.453,12 | 43.453,12 |
| 2013 19 912P 22799 | OTROS. | 0,00 | 10.233,58 | 10.233,58 |
| 2013 19 912P 230 | DIETAS | 0,00 | 53.914,57 | 53.914,57 |
| 2013 19 912P 23010 | PROYECTO TRESMED IV.NO ELEGIBLE | 0,00 | -1.248,33 | -1.248,33 |
| 2013 19 912P 23030 | PROYECTO EUROSOCIAL II.GASTOS NO ELEGIBLES. | 0,00 | -320,93 | -320,93 |
| 2013 19 912P 23040 | PROYECTO EUROSOCIAL II.GASTOS ELEGIBLES. | 0,00 | -5.252,02 | -5.252,02 |
| 2013 19 912P 231 | LOCOMOCION | 0,00 | 142.962,14 | 142.962,14 |
| 2013 19 912P 23110 | PROYECTO TRESMED IV.NO ELEGIBLE | 0,00 | -6.705,56 | -6.705,56 |
| 2013 19 912P 23130 | PROYECTO EUROSOCIAL II.GASTOS NO ELEGIBLES. | 0,00 | -31.562,46 | -31.562,46 |
| 2013 19 912P 23140 | PROYECTO EUROSOCIAL II.GASTOS ELEGIBLES. | 0,00 | -15.176,18 | -15.176,18 |
| 2013 19 912P 240 | GASTOS EDICION Y DISTRIBUCION | 0,00 | 19.485,69 | 19.485,69 |
| 2013 19 912P 484 | COMPENSACION ECON.POR PARTICIP.EN ORGANOS CONSULTIVOS. | 0,00 | 37.176,07 | 37.176,07 |
| 2013 19 912P 486 | PREMIOS Y BECAS CONVOCADAS POR EL C.E.S. . | 0,00 | 11.004,96 | 11.004,96 |
| 2013 19 912P 620 | INVERSIONES NUEVAS ASOCIADA AL FUNCIONAMIENTO OPERATIVO DE SERVICIOS | 0,00 | 53.952,22 | 53.952,22 |
| 2013 19 912P 630 | INVERSIONES REPOSICION ASOCIADAS AL FUNCIONAMIENTO OPERATIVO SERVICIOS | 0,00 | 25.392,18 | 25.392,18 |
| 2013 19 912P 640 | GASTOS INV. CARAC. INMATERIAL | 0,00 | 68.402,15 | 68.402,15 |



19301 - CONSEJO ECONÓMICO Y SOCIAL

F.23.1.1.b) Información Presupuestaria. Presupuesto corriente. Gastos: Remanentes de crédito

REDCOA (2013)

Fecha: 13/10/2014

Página: 4 de 4

Euros

| PARTIDA PRESUPUESTARIA | DESCRIPCIÓN | REMANENTES COMPROMETIDOS | REMANENTES NO COMPROMETIDOS | TOTAL |
|------------------------|---|--------------------------|-----------------------------|------------|
| 2013 19 912P 83008 | A FAMILIAS E INSTITUCIONES SIN FINES DE LUCRO | 0,00 | 10.648,74 | 10.648,74 |
| 2013 19 912P 83108 | FAMILIAS E INSTITUCIONES SIN FINES DE LUCRO | 0,00 | 4.347,35 | 4.347,35 |
| | TOTAL | 49.596,31 | 886.129,49 | 935.725,80 |



19301 - CONSEJO ECONÓMICO Y SOCIAL

F.23.1.1.d) Información Presupuestaria. Presupuesto corriente. Gastos: Acreedores por operaciones pendientes de aplicar a presupuesto

REDCOA (2013)

Fecha: 13/10/2014

Página: 1 de 1

Euros

| PARTIDA PRESUPUESTARIA | DESCRIPCIÓN | IMPORTE | OBSERVACIONES |
|------------------------|-------------|-----------------|---------------|
| 2014 19 912P 22000 | | 1.292,39 | |
| 2014 19 912P 22001 | | 846,50 | |
| 2014 19 912P 22199 | | 471,41 | |
| 2014 19 912P 22601 | | 1.408,00 | |
| 2014 19 912P 22602 | | 1.201,95 | |
| 2014 19 912P 22606 | | 2.326,74 | |
| 2014 19 912P 22706 | | 161,18 | |
| 2014 19 912P 22799 | | 82,25 | |
| 2014 19 912P 231 | | 8,05 | |
| 2014 19 912P 240 | | 181,50 | |
| TOTAL | | 7.979,97 | |



19301 - CONSEJO ECONÓMICO Y SOCIAL

F.23.1.2.a1) Información Presupuestaria. Presupuesto corriente. Ingresos. Procesos de gestión: derechos anulados

REDCOA (2013)

Fecha: 13/10/2014

Página: 1 de 1

Euros

| APLICACIÓN PRESUPUESTARIA | DESCRIPCIÓN | ANULACIÓN DE LIQUIDACIONES | APLAZAMIENTO Y FRACCIONAMIENTO | DEVOLUCIÓN DE INGRESOS | TOTAL DERECHOS ANULADOS |
|------------------------------|-------------|-------------------------------|-----------------------------------|---------------------------|----------------------------|
| | TOTAL | | | | |
| | | | | | |



19301 - CONSEJO ECONÓMICO Y SOCIAL

F.23.1.2.a2) Información Presupuestaria. Presupuesto corriente. Ingresos. Procesos de gestión: derechos cancelados

REDCOA (2013)

Fecha: 13/10/2014

Página: 1 de 1

Euros

| APLICACIÓN PRESUPUESTARIA | DESCRIPCIÓN | COBROS EN ESPECIE | INSOLVENCIAS | OTRAS CAUSAS | TOTAL DERECHOS CANCELADOS |
|------------------------------|-------------|-------------------|--------------|--------------|------------------------------|
| | TOTAL | | | | |
| | | | | | |



19301 - CONSEJO ECONÓMICO Y SOCIAL

F.23.1.2.a3) Información Presupuestaria. Presupuesto corriente. Ingresos. Procesos de gestión: recaudación neta

REDCOA (2013)

Fecha: 13/10/2014

Página: 1 de 1

Euros

| APLICACIÓN PRESUPUESTARIA | DESCRIPCIÓN | RECAUDACIÓN TOTAL | DEVOLUCIONES DE INGRESO | RECAUDACIÓN NETA |
|---------------------------|---|---------------------|-------------------------|---------------------|
| 19 330 | VENTA DE PUBLICACIONES PROPIAS | 593,13 | 0,00 | 593,13 |
| 19 380 | DE EJERCICIOS CERRADOS | 30.854,97 | 0,00 | 30.854,97 |
| 19 39101 | INTERESES DE DEMORA | 1.111,20 | 0,00 | 1.111,20 |
| 19 39999 | OTROS INGRESOS DIVERSOS | 2.337,80 | 0,00 | 2.337,80 |
| 19 400 | DEL DEPARTAMENTO A QUE ESTA ADSCRITO | 5.489.002,52 | 0,00 | 5.489.002,52 |
| 19 492 | OTRAS TRANSFERENCIAS DE LA CEE. | 494.536,07 | 0,00 | 494.536,07 |
| 19 52099 | OTROS INTERESES DE CUENTAS BANCARIAS. | 2.277,80 | 0,00 | 2.277,80 |
| 19 700 | DEL DPTO. A QUE ESTA ADSCRITO | 29.166,68 | 0,00 | 29.166,68 |
| 19 83008 | A FAMILIAS E INSTITUCIONES SIN FINES DE LUCRO | 11.495,92 | 0,00 | 11.495,92 |
| 19 83108 | A FAMILIAS E INSTITUCIONES SIN FINES DE LUCRO | 1.548,53 | 0,00 | 1.548,53 |
| | TOTAL | 6.062.924,62 | 0,00 | 6.062.924,62 |



19301 - CONSEJO ECONÓMICO Y SOCIAL

F.23.1.2.b) Información Presupuestaria. Presupuesto corriente. Ingresos. Devolución de ingresos

REDCOA (2013)

Fecha: 13/10/2014

Página: 1 de 1

Euros

| APLICACIÓN PRESUPUESTARIA | DESCRIPCIÓN | PENDIENTES DE PAGO A 1 DE ENERO | MODIFICACIÓN SALDO INICIAL Y ANULACIONES | RECONOCIDAS EN EL EJERCICIO | TOTAL DEVOLUCIONES RECONOCIDAS | PRESCRIPCIONES | PAGADAS EN EL EJERCICIO | PENDIENTES DE PAGO A 31 DE DICIEMBRE |
|---------------------------|-------------|---------------------------------|--|-----------------------------|--------------------------------|----------------|-------------------------|--------------------------------------|
| TOTAL | | | | | | | | |
| | | | | | | | | |



19301 - CONSEJO ECONÓMICO Y SOCIAL

F.23.2.1. Información Presupuestaria. Presupuestos cerrados. Gastos. Obligaciones de presupuestos cerrados

REDCOA (2013)

Fecha: 13/10/2014

Página: 1 de 1

Euros

| PARTIDA PRESUPUESTARIA | DESCRIPCIÓN | OBLIGACIONES PENDIENTES DE PAGO A 1 DE ENERO | MODIFICACIÓN SALDO INICIAL Y ANULACIONES | TOTAL OBLIGACIONES | PRESCRIPCIONES | PAGOS REALIZADOS | OBLIGACIONES PENDIENTES DE PAGO A 31 DE DICIEMBRE |
|------------------------|--|--|--|--------------------|----------------|------------------|---|
| 2012 19 912P 16000 | SEGURIDAD SOCIAL | 52.822,68 | 0,00 | 52.822,68 | 0,00 | 52.822,68 | 0,00 |
| 2012 19 912P 16200 | FORMACION Y PERFECCIONAMIENTO DEL PERSONAL | 7.750,00 | 0,00 | 7.750,00 | 0,00 | 7.750,00 | 0,00 |
| 2012 19 912P 22100 | ENERGIA ELECTRICA | 17.770,50 | 0,00 | 17.770,50 | 0,00 | 17.770,50 | 0,00 |
| 2012 19 912P 2260620 | PROYECTO TRESMED IV.ELEGIBLE | 2.978,91 | 0,00 | 2.978,91 | 0,00 | 2.978,91 | 0,00 |
| 2012 19 912P 240 | GASTOS EDICION Y DISTRIBUCION | 4.109,28 | 0,00 | 4.109,28 | 0,00 | 4.109,28 | 0,00 |
| 2012 19 912P 484 | COMPENSACION ECON.POR PARTICIP.EN ORGANOS CONSULTIVOS. | 864,20 | 0,00 | 864,20 | 0,00 | 864,20 | 0,00 |
| 2012 19 912P 486 | PREMIOS Y BECAS CONVOCADAS POR EL C.E.S. . | 207,06 | 0,00 | 207,06 | 0,00 | 207,06 | 0,00 |
| TOTAL | | 86.502,63 | 0,00 | 86.502,63 | 0,00 | 86.502,63 | 0,00 |



19301 - CONSEJO ECONÓMICO Y SOCIAL

REDCOA (2013)

Fecha: 13/10/2014

F.23.2.2.a) Información Presupuestaria. Presupuestos cerrados. Ingresos. Derechos pendientes de cobro totales

Página: 1 de 1

Euros

| APLICACIÓN PRESUPUESTARIA | DESCRIPCIÓN | DERECHOS PENDIENTES DE COBRO A 1 DE ENERO | MODIFICACIONES SALDO INICIAL | DERECHOS ANULADOS | DERECHOS CANCELADOS | RECAUDACIÓN | DERECHOS PENDIENTES DE COBRO A 31 DE DICIEMBRE |
|---------------------------|--------------------------------------|---|------------------------------|-------------------|---------------------|--------------|--|
| 19 330 | VENTA DE PUBLICACIONES PROPIAS | 550,57 | 0,00 | 0,00 | 0,00 | 550,57 | 0,00 |
| 19 39101 | INTERESES DE DEMORA | 797,72 | 0,00 | 0,00 | 0,00 | 797,72 | 0,00 |
| 19 400 | DEL DEPARTAMENTO A QUE ESTA ADSCRITO | 1.738.155,84 | 0,00 | 0,00 | 0,00 | 1.738.155,84 | 0,00 |
| 19 700 | DEL DPTO. A QUE ESTA ADSCRITO | 29.578,33 | 0,00 | 0,00 | 0,00 | 29.578,33 | 0,00 |
| TOTAL | | 1.769.082,46 | 0,00 | 0,00 | 0,00 | 1.769.082,46 | 0,00 |



19301 - CONSEJO ECONÓMICO Y SOCIAL

F.23.2.2.b) Información Presupuestaria. Presupuestos cerrados. Ingresos. Derechos anulados

REDCOA (2013)

Fecha: 13/10/2014

Página: 1 de 1

Euros

| APLICACIÓN PRESUPUESTARIA | DESCRIPCIÓN | ANULACIÓN DE LIQUIDACIONES | APLAZAMIENTOS Y FRACCIONAMIENTOS | TOTAL DERECHOS ANULADOS |
|---------------------------|-------------|----------------------------|----------------------------------|-------------------------|
| | TOTAL | | | |
| | | | | |



19301 - CONSEJO ECONÓMICO Y SOCIAL

F.23.2.2.c) Información Presupuestaria. Presupuestos cerrados. Ingresos. Derechos cancelados

REDCOA (2013)

Fecha: 13/10/2014

Página: 1 de 1

Euros

| APLICACIÓN PRESUPUESTARIA | DESCRIPCIÓN | COBROS EN ESPECIE | INSOLVENCIAS | PRESCRIPCIONES | OTRAS CAUSAS | TOTAL DERECHOS CANCELADOS |
|------------------------------|-------------|-------------------|--------------|----------------|--------------|------------------------------|
| | TOTAL | | | | | |
| | | | | | | |



19301 - CONSEJO ECONÓMICO Y SOCIAL

F.23.2.3. Información Presupuestaria. Presupuestos cerrados. Variación de resultados presupuestarios de ejercicios anteriores

REDCOA (2013)

Fecha: 13/10/2014

Página: 1 de 1

Euros

| | TOTAL VARIACIÓN DERECHOS | TOTAL VARIACIÓN OBLIGACIONES | VARIACIÓN DE RESULTADOS PRESUPUESTARIOS DE EJERCICIOS ANTERIORES |
|--|--------------------------|------------------------------|--|
| a) OPERACIONES CORRIENTES | 0,00 | 0,00 | 0,00 |
| b) OPERACIONES DE CAPITAL | 0,00 | 0,00 | 0,00 |
| 1. TOTAL VARIACIONES OPERACIONES NO FINANCIERAS (a+b) | 0,00 | 0,00 | 0,00 |
| c) ACTIVOS FINANCIEROS | 0,00 | 0,00 | 0,00 |
| d) PASIVOS FINANCIEROS | 0,00 | 0,00 | 0,00 |
| 2. TOTAL VARIACIÓN OPERACIONES FINANCIERAS (c+d) | 0,00 | 0,00 | 0,00 |
| TOTAL (1+2) | 0,00 | 0,00 | 0,00 |



19301 - CONSEJO ECONÓMICO Y SOCIAL

REDCOA (2013)

Fecha: 13/10/2014

F.23.3. Información Presupuestaria. Compromisos de gasto con cargo a presupuestos de ejercicios posteriores

Página: 1 de 1

Euros

| PARTIDA PRESUPUESTARIA | DESCRIPCIÓN | COMPROMISOS DE GASTOS ADQUIRIDOS CON CARGO AL PRESUPUESTO DEL EJERCICIO | | | | |
|---------------------------|---------------------------------|---|---------------|---------------|---------------|-------------------------|
| | | EJERCICIO N+1 | EJERCICIO N+2 | EJERCICIO N+3 | EJERCICIO N+4 | EJERCICIOS SUCESIVOS |
| 19 912P 212 | EDIFICIOS Y OTRAS CONSTRUCC | 161.462,60 | 161.462,60 | 0,00 | 0,00 | 0,00 |
| 19 912P 22200 | SERVICIOS DE TELECOMUNICACIONES | 97.285,17 | 97.285,16 | 97.285,16 | 97.285,16 | 0,00 |
| 19 912P 22700 | LIMPIEZA Y ASEO | 164.135,02 | 164.135,02 | 0,00 | 0,00 | 0,00 |
| 19 912P 22701 | SEGURIDAD | 120.528,70 | 80.352,47 | 0,00 | 0,00 | 0,00 |
| 19 912P 22706 | ESTUDIOS Y TRABAJOS TECNICOS | 42.040,00 | 0,00 | 0,00 | 0,00 | 0,00 |
| TOTAL | | 585.451,49 | 503.235,25 | 97.285,16 | 97.285,16 | 0,00 |



19301 - CONSEJO ECONÓMICO Y SOCIAL

REDCOA (2013)

Fecha: 13/10/2014

F.23.4.1. Información Presupuestaria. Gastos con financiación afectada. Desviaciones de financiación por agente financiador

Página: 1 de 1

Euros

| CÓDIGO DE GASTO | DESCRIPCIÓN | AGENTE FINANCIADOR | | COEFICIENTE DE FINANCIACIÓN | DESVIACIONES DEL EJERCICIO | | DESVIACIONES ACUMULADAS | |
|-----------------|---|--------------------|---------------------------|-----------------------------|----------------------------|------------|-------------------------|------------|
| | | TERCERO | APLICACIÓN PRESUPUESTARIA | | POSITIVAS | NEGATIVAS | POSITIVAS | NEGATIVAS |
| | TRESMED IV. TRABAJANDO EN EL DIALOGO SOCIAL Y LA COOPERACIÓN | COMUNIDAD EUROPEA | 22606 | 1,00 | 0,00 | 80.874,59 | 0,00 | 75.271,48 |
| | PROGRAMA EUROsocial"PROGRAMA PARA LA COHESIÓN SOCIAL EN AMÉRICA LATINA" | FIIAP | VARIAS | 1,00 | 0,00 | 251.953,80 | 0,00 | 251.953,80 |
| TOTAL | | | | 0,00 | 0,00 | 332.828,39 | 0,00 | 327.225,28 |



19301 - CONSEJO ECONÓMICO Y SOCIAL

F.23.4.2. Información Presupuestaria. Gastos con financiación afectada. Gestión del gasto presupuestario

REDCOA (2013)

Fecha: 13/10/2014

Página: 1 de 1

Euros

| CÓDIGO DE GASTO | DESCRIPCIÓN | GASTO PREVISTO | OBLIGACIONES RECONOCIDAS EN EJERCICIOS ANTERIORES | OBLIGACIONES RECONOCIDAS EN EL EJERCICIO | TOTAL OBLIGACIONES RECONOCIDAS | GASTO PENDIENTE |
|-----------------|---|---------------------|---|--|--------------------------------|-------------------|
| | TRESMED IV. TRABAJANDO EN EL DIALOGO SOCIAL Y LA COOPERACIÓN | 1.500.000,00 | 869.191,85 | 398.325,66 | 1.267.517,51 | 232.482,49 |
| | PROGRAMA EUROsocial"PROGRAMA PARA LA COHESIÓN SOCIAL EN AMÉRICA LATINA" | 1.055.523,00 | 0,00 | 429.038,80 | 429.038,80 | 626.484,20 |
| | TOTAL | 2.555.523,00 | 869.191,85 | 827.364,46 | 1.696.556,31 | 858.966,69 |



19301 - CONSEJO ECONÓMICO Y SOCIAL

F.23.5. Información Presupuestaria. Remanente de tesorería

REDCOA (2013)

Fecha: 13/10/2014

Página: 1 de 1

Euros

| Nº DE CUENTAS | COMPONENTES | EJERCICIO N | | EJERCICIO N-1 | |
|---|--|--------------|--------------|---------------|--------------|
| 57, 556 | 1.(+) Fondos líquidos | | 427.966,74 | | 359.888,25 |
| | | | | | |
| | 2.(+) Derechos pendientes de cobro | | 1.852.573,76 | | 1.771.491,87 |
| | | | | | |
| 430 | -(+) del Presupuesto corriente | 1.851.167,16 | | 1.768.284,74 | |
| 431 | -(+) de Presupuestos cerrados | 0,00 | | 797,72 | |
| 246, 247, 260, 265, 440, 442, 449, 456, 470, 471, 472, 537, 538, 550, 565, 566 | -(+) de operaciones no presupuestarias | 1.406,60 | | 2.409,41 | |
| 435, 436 | -(+) de operaciones comerciales | 0,00 | | 0,00 | |
| | | | | | |
| | 3.-) Obligaciones pendientes de pago | | 280.439,79 | | 173.888,44 |
| | | | | | |
| 400 | -(+) del Presupuesto corriente | 140.936,37 | | 86.502,63 | |
| 401 | -(+) de Presupuestos cerrados | 0,00 | | 0,00 | |
| 167, 168, 180, 185, 410, 412, 419, 453, 456, 475, 476, 477, 517, 518, 550, 560, 561 | -(+) de operaciones no presupuestarias | 139.503,42 | | 87.385,81 | |
| 405, 406 | -(+) de operaciones comerciales | 0,00 | | 0,00 | |
| | | | | | |
| | 4.(+) Partidas pendientes de aplicación | | 40.958,55 | | 0,00 |
| | | | | | |
| 554, 559 | -(-) cobros realizados pendientes de aplicación definitiva | 0,00 | | 0,00 | |
| 555, 5581, 5585 | -(+) pagos realizados pendientes de aplicación definitiva | 40.958,55 | | 0,00 | |
| | | | | | |
| | I. Remanente de tesorería total (1 + 2 - 3 + 4) | | 2.041.059,26 | | 1.957.491,68 |
| | | | | | |
| | II. Exceso de financiación afectada | | 0,00 | | 0,00 |
| | | | | | |
| 295, 298, 490, 595, 598 | III. Saldos de dudoso cobro | | 306,00 | | 1.103,72 |
| | | | | | |
| | IV. Remanente de tesorería no afectado = (I - II - III) | | 2.040.753,26 | | 1.956.387,96 |
| | | | | | |



19301 - CONSEJO ECONÓMICO Y SOCIAL

REDCOA (2013)

Fecha: 13/10/2014

F.23.6.2 Información Presupuestaria. Derechos presupuestarios pendientes de cobro según su grado de exigibilidad. Presupuestos cerrados

Página: 1 de 1

Euros

| APLICACIÓN PRESUPUESTARIA | DESCRIPCIÓN | PENDIENTES DE NOTIFICAR | SUSPENDIDOS | APLAZAMIENTO O FRACCIONAMIENTO | | EN PERIODO VOLUNTARIO | EN PERIODO EJECUTIVO | TOTAL DERECHOS PENDIENTES DE COBRO |
|------------------------------|-------------|----------------------------|-------------|-----------------------------------|-----------|--------------------------|-------------------------|---|
| | | | | SOLICITADO | CONCEDIDO | | | |
| | TOTAL | | | | | | | |



19301 - CONSEJO ECONÓMICO Y SOCIAL
F.23.7. Balance de resultados e informe de gestión

REDCOA (2013)
Fecha: 13/10/2014
Página: 1 de 2
 Euros

| A) GRADO DE REALIZACIÓN DE OBJETIVOS | | | | | | | | |
|---|---|---|--------------------|--|---------------------|------------------|---------------------|----------|
| PROGRAMAS DE GASTO | | OBJETIVO | ACTIVIDADES | INDICADOR | PREVISTO | REALIZADO | DESVIACIONES | |
| CÓDIGO | DESCRIPCIÓN | | | | | | ABSOLUTAS | % |
| 912P | ASESORAMIENTO AL GOBIERNO EN MATERIA SOCIAL Y ECONÓMICA | EMISIÓN DE DICTÁMENES E INFORMES PRECEPTIVOS O FACULTATIVOS | | ELABORACIÓN DE DICTÁMENES | 8,00 | 11,00 | 3,00 | 37,50 |
| | | EMISIÓN DE DICTÁMENES E INFORMES PRECEPTIVOS O FACULTATIVOS | | CONFECCIÓN DE ESTUDIOS, MEMORIA | 36,00 | 31,00 | -5,00 | -13,89 |
| | | PUBLICAR LOS DICTÁMENES, INFORMES Y ESTUDIOS DE SU COMPETENCIA | | INFORMES, DICTÁMENES Y OTRAS | 20,00 | 25,00 | 5,00 | 25,00 |
| | | PUBLICAR LOS DICTÁMENES, INFORMES | | PUBLICACIÓN INSTITUCIONAL | 4,00 | 4,00 | 0,00 | 0,00 |
| | | ORGANIZAR SEMINARIOS, ENCUENTROS Y OTRAS ACTIVIDADES | | SEMINARIOS, ENCUENTROS | 29,00 | 30,00 | 1,00 | 3,45 |
| | | REALIZAR PROYECTOS DE ASISTENCIA TÉCNICA Y COLABORACIÓN INTERNACIONAL | | ACTIVIDADES DE COLABORACIÓN/ASISTENCIA | 50,00 | 32,00 | -18,00 | -36,00 |
| ----- | | | | | | | | |
| B) COSTE DE LOS OBJETIVOS REALIZADOS | | | | | | | | |
| PROGRAMAS DE GASTO | | | | | DESVIACIONES | | | |
| | | | | | | | | |



19301 - CONSEJO ECONÓMICO Y SOCIAL

F.23.7. Balance de resultados e informe de gestión

REDCOA (2013)

Fecha: 13/10/2014

Página: 2 de 2

Euros

| CÓDIGO | DESCRIPCIÓN | OBJETIVO | ACTIVIDADES | COSTE PREVISTO (CRÉDITOS DEFINITIVOS) | COSTE REALIZADO (OBLIGACIONES RECONOCIDAS) | ABSOLUTAS | % |
|--------|---|---|-------------|---|--|-------------|--------|
| 912P | ASESORAMIENTO AL GOBIERNO EN MATERIA SOCIAL Y ECONÓMICA | ASESORAMIENTO EN MATERIA SOCIAL Y ECONÓMICA | | 8.766.250,00 | 7.830.524,20 | -935.725,80 | -10,67 |



19301 - CONSEJO ECONÓMICO Y SOCIAL
F.24.1. Indicadores financieros y patrimoniales

REDCOA (2013)
Fecha: 13/10/2014
Página: 1 de 2
Euros

| | | | | | | | | | |
|------------------------------|-----------|---|-------|--|--------------|---|--------------|---|--------------|
| a) LIQUIDEZ INMEDIATA: | 148,38 | : | ----- | Fondos líquidos | 427.966,74 | | | | |
| | | | | Pasivo corriente | 288.419,76 | | | | |
| b) LIQUIDEZ A CORTO PLAZO | 918,50 | : | ----- | Fondos líquidos + Derechos pendientes de cobro | 427.966,74 | + | 2.221.156,79 | | |
| | | | | Pasivo corriente | 288.419,76 | | | | |
| c) LIQUIDEZ GENERAL | 926,70 | : | ----- | Activo Corriente | 2.672.781,54 | | | | |
| | | | | Pasivo corriente | 288.419,76 | | | | |
| d) ENDEUDAMIENTO | 3,86 | : | ----- | Pasivo corriente + Pasivo no corriente | 288.419,76 | + | 501,00 | | |
| | | | | Pasivo corriente + Pasivo no corriente + Patrimonio neto | 288.419,76 | + | 501,00 | + | 7.204.291,89 |
| e) RELACIÓN DE ENDEUDAMIENTO | 57.568,81 | : | ----- | Pasivo corriente | 288.419,76 | | | | |



19301 - CONSEJO ECONÓMICO Y SOCIAL
F.24.1. Indicadores financieros y patrimoniales

REDCOA (2013)
Fecha: 13/10/2014
Página: 2 de 2
 Euros

| | | | |
|--|---------------|-------------------------------|-------------------|
| Pasivo no corriente | | 501,00 | |
| Pasivo corriente + Pasivo no corriente | | 288.419,76 | + 501,00 |
| f) CASH-FLOW | 79,66 | : ----- | |
| | | Flujos netos de gestión | 362.669,95 |
| g) RATIOS DE LA CUENTA DEL RESULTADO ECONÓMICO PATRIMONIAL | | | |
| Nota: Las ratios deben aparecer expresadas en tanto por ciento y con dos decimales. | | | |
| 1) Estructura de los ingresos | | | |
| INGRESOS DE GESTIÓN ORDINARIA (IGOR) | | | |
| ING.TRIB / IGOR | TRANFS / IGOR | VN y PS / IGOR | Resto IGOR / IGOR |
| 0,00 | 99,96 | 0,00 | 0,04 |
| 2) Estructura de los gastos | | | |
| GASTOS DE GESTIÓN ORDINARIA (GGOR) | | | |
| G. PERS. / GGOR | TRANFS / GGOR | APROV / GGOR | Resto GGOR / GGOR |
| 45,12 | 16,88 | 0,00 | 38,00 |
| Gastos de gestión ordinaria | | 7.881.848,81 | |
| 3) Cobertura de los gastos corrientes | 96,12 | : ----- | |
| | | Ingresos de gestión ordinaria | 8.199.631,75 |



19301 - CONSEJO ECONÓMICO Y SOCIAL

F.24.2. Indicadores presupuestarios

REDCOA (2013)

Fecha: 13/10/2014

Página: 1 de 2

Euros

a) Del presupuesto de gastos corrientes:

| | | | | |
|--|-------|---|---|---------------|
| | | | Obligaciones reconocidas netas | 7.830.524,20 |
| 1) EJECUCIÓN DEL PRESUPUESTO DE GASTOS | 89,33 | : | ----- | |
| | | | Créditos totales | 8.766.250,00 |
| <hr/> | | | | |
| | | | Pagos realizados | 7.689.587,83 |
| 2) REALIZACIÓN DE PAGOS | 98,20 | : | ----- | |
| | | | Obligaciones reconocidas netas | 7.830.524,20 |
| <hr/> | | | | |
| | | | Obligaciones reconocidas netas (Capítulo 6 + 7) | 255.123,45 |
| 3) ESFUERZO INVERSOR | 3,26 | : | ----- | |
| | | | Total obligaciones reconocidas netas | 7.830.524,20 |
| <hr/> | | | | |
| | | | Obligaciones pendientes de pago x 365 | 51.441.775,05 |
| 4) PERIODO MEDIO DE PAGO | 6,57 | : | ----- | |
| | | | Obligaciones reconocidas netas | 7.830.524,20 |

b) Del presupuesto de ingresos corriente:



19301 - CONSEJO ECONÓMICO Y SOCIAL

F.24.2. Indicadores presupuestarios

REDCOA (2013)

Fecha: 13/10/2014

Página: 2 de 2

Euros

| | | | | |
|--|--------|---|--|----------------|
| | | | Derechos reconocidos netos | 7.914.091,78 |
| 1) EJECUCIÓN DEL PRESUPUESTO DE INGRESOS | 90,28 | : | ----- | |
| | | | Previsiones definitivas | 8.766.250,00 |
| <hr/> | | | | |
| | | | Recaudación neta | 6.062.924,62 |
| 2) REALIZACIÓN DE COBROS | 76,61 | : | ----- | |
| | | | Derechos reconocidos netos | 7.914.091,78 |
| <hr/> | | | | |
| | | | Derechos pendientes de cobro x 365 | 675.676.013,40 |
| 3) PERIODO MEDIO DE COBRO | 85,38 | : | ----- | |
| | | | Derechos reconocidos netos | 7.914.091,78 |
| <hr/> | | | | |
| c) De presupuestos cerrados: | | | | |
| | | | Pagos | 86.502,63 |
| 1) REALIZACIÓN DE PAGOS | 100,00 | : | ----- | |
| | | | Saldo inicial de obligaciones (+/- modificaciones y anulaciones) | 86.502,63 |
| <hr/> | | | | |
| | | | Cobros | 1.769.082,46 |
| 2) REALIZACIÓN DE COBROS | 100,00 | : | ----- | |
| | | | Saldo inicial de derechos (+/- modificaciones y anulaciones) | 1.769.082,46 |



19301 - CONSEJO ECONÓMICO Y SOCIAL

REDCOA (2013)

Fecha: 13/10/2014

F.25.1. Información sobre Coste de Actividades. RESUMEN GENERAL DE COSTES DE LA ENTIDAD.

Página: 1 de 1

Euros

| CÓDIGO | ELEMENTOS | IMPORTE | % |
|--------|--|--------------|--------|
| 01 | COSTES DE PERSONAL | 3.658.501,10 | 46,42 |
| 01.01 | SUELDOS Y SALARIOS | 2.809.797,84 | 35,65 |
| 01.02 | COTIZACIONES SOCIALES A CARGO DEL EMPLEADOR | 670.000,09 | 8,50 |
| 01.03 | PREVISIÓN SOCIAL DE FUNCIONARIOS | 0,00 | 0,00 |
| 01.04 | APORTACIONES A SISTEMAS COMPLEMENTARIOS DE PENSIONES | | 0,00 |
| 01.05 | INDEMNIZACIONES | | 0,00 |
| 01.06 | OTROS COSTES SOCIALES | 75.902,00 | 0,96 |
| 01.07 | INDEMNIZACIONES POR RAZÓN DEL SERVICIO | 102.801,17 | 1,30 |
| 01.08 | TRANSPORTE DE PERSONAL | 0,00 | 0,00 |
| 01.09 | OTROS COSTES DE PERSONAL | | 0,00 |
| 02 | ADQUISICIÓN DE BIENES Y SERVICIOS | 2.460.802,65 | 31,22 |
| 02.01 | COSTES DE MATERIALES DE REPROGRAFÍA E IMPRENTA | | 0,00 |
| 02.02 | COSTES DE OTROS MATERIALES Y APROVISIONAMIENTOS | | 0,00 |
| 02.03 | ADQUISICIÓN DE BIENES DE INVERSIÓN | | 0,00 |
| 02.04 | TRABAJOS REALIZADOS POR OTRAS ORGANIZACIONES | 1.414.552,64 | 17,95 |
| 02.05 | OTRAS ADQUISICIONES DE SERVICIOS | 1.046.250,01 | 13,27 |
| 03 | SERVICIOS EXTERIORES | 1.297.987,98 | 16,47 |
| 03.01 | COSTES DE INVESTIGACIÓN Y DESARROLLO DEL EJERCICIO | | 0,00 |
| 03.02 | ARRENDAMIENTOS Y CÁNONES | | 0,00 |
| 03.03 | REPARACIONES Y CONSERVACIÓN | 402.345,96 | 5,11 |
| 03.04 | SERVICIO DE PROFESIONALES INDEPENDIENTES | 120.748,61 | 1,53 |
| 03.05 | TRANSPORTES | 1.439,80 | 0,02 |
| 03.06 | PRIMAS DE SEGUROS | 18.438,00 | 0,23 |
| 03.07 | SERVICIOS BANCARIOS Y SIMILARES | 0,00 | 0,00 |
| 03.08 | PUBLICIDAD, PROPAGANDA Y RR. PP. | 45.579,97 | 0,58 |
| 03.09 | SUMINISTROS | 149.416,00 | 1,90 |
| 03.10 | COMUNICACIONES | 151.040,23 | 1,92 |
| 03.11 | COSTES DIVERSOS | 408.979,41 | 5,19 |
| 04 | TRIBUTOS | 40.503,00 | 0,51 |
| 05 | AMORTIZACIONES | 357.004,00 | 4,53 |
| 06 | COSTES FINANCIEROS | | 0,00 |
| 07 | COSTES DE TRANSFERENCIAS | | 0,00 |
| 08 | COSTES DE BECARIOS | 66.595,04 | 0,84 |
| 09 | OTROS COSTES | | 0,00 |
| TOTAL | | 7.881.393,77 | 100,00 |



19301 - CONSEJO ECONÓMICO Y SOCIAL

REDCOA (2013)

Fecha: 13/10/2014

F.25.3. Información sobre Coste de Actividades. Actividades que implican la obtención de tasas y precios públicos.

Página: 1 de 1

Euros

| ACTIVIDADES | IMPORTE | % |
|-------------|---------|---|
| TOTAL | | |
| | | |



19301 - CONSEJO ECONÓMICO Y SOCIAL

REDCOA (2013)

Fecha: 13/10/2014

F.25.4. Información sobre Coste de Actividades. Resumen relacionando costes e ingresos de actividades con ingresos finalistas.

Página: 1 de 1

Euros

| ACTIVIDADES | Coste Total Activ. | Ingresos | Margen | % Cobertura |
|-------------|--------------------|----------|--------|-------------|
| TOTAL | | | | |



19301 - CONSEJO ECONÓMICO Y SOCIAL

F.26.1. Indicadores de Gestión. Indicadores de Eficacia

REDCOA (2013)

Fecha: 13/10/2014

Página: 1 de 1

Euros

| ACTIVIDADES | Indicador de eficacia. punto a) | | | Indicador de eficacia. punto b) | Indicador de eficacia. punto c) | Indicador de eficacia. punto d) | | |
|-------------|----------------------------------|---------------------------------|-----------|---|--|---------------------------------|---------------------------------|--------------------|
| | Número de actuaciones realizadas | Número de actuaciones previstas | Indicador | Plazo medio de espera para recibir un determinado servicio público (días) | Porcentaje de población cubierta por un determinado servicio público (%) | Indicador punto a) | Indicador serie años anteriores | Indicador punto d) |
| | | | | | | | | |



19301 - CONSEJO ECONÓMICO Y SOCIAL

F.26.2. Indicadores de Gestión. Indicadores de Eficiencia

REDCOA (2013)

Fecha: 13/10/2014

Página: 1 de 1

Euros

| ACTIVIDADES | Indicador de eficiencia. punto a) | | | Indicador de eficiencia. punto b) | | | Indicador de eficiencia. punto c) | | |
|-------------|-----------------------------------|--------------------|-----------|-----------------------------------|--------------------------------|-----------|-----------------------------------|--|-----------|
| | Coste de la actividad | Número de usuarios | Indicador | Coste real de la actividad | Coste previsto de la actividad | Indicador | Coste de la actividad | Número de unidades equivalentes producidas | Indicador |
| | | | | | | | | | |



19301 - CONSEJO ECONÓMICO Y SOCIAL

F.26.4. Indicadores de Gestión. Indicador de medios de producción

REDCOA (2013)

Fecha: 13/10/2014

Página: 1 de 1

Euros

| ACTIVIDADES | Indicador de medios de producción | | |
|-------------|-----------------------------------|---------------------------------|-----------|
| | Coste de personal | Número de personas equivalentes | Indicador |
| | | | |

G) INFORMACIÓN ADICIONAL A LA MEMORIA

CUENTA 2013

APARTADOS DE LA MEMORIA SIN CONTENIDO

- E. III Estado de Liquidación del Presupuesto. Resultado de operaciones comerciales.
- F.6 Inversiones Inmobiliarias.
- F.8 Arrendamientos Financieros y otras operaciones de naturaleza similar.
- F.9.1.b) Activos Financieros. Infor. relacionada con el Balance. Reclasificación.
- F.9.1.c) Activos Financieros. Infor. relacionada con el Balance. Activos financieros entregados en garantía.
- F.9.1.d) Activos Financieros. Infor. relacionada con el Balance. Correcciones por deterioro del valor.
- F.9.2 Activos Financieros. Informac. relacionada con Resultado E .Patrimonial.
- F.9.3 a) Activos Financieros. Informac. sobre los riesgos de tipo de cambio e interés. Riesgo de tipo de cambio.
- F.9.3 b) Activos Financieros. Informac. sobre los riesgos de tipo de cambio e Interés. Riesgo de tipo de interés.
- F.10 2. Pasivos Financieros. Líneas de crédito .
- F.10 3. Pasivos Financieros. Otra información .
- F.11 Coberturas Contables.
- F.12 Activos construidos o adquiridos para otras Entidades y otras existencias.
- F.13 Moneda Extranjera.
- F.14.2.2 Transferencias subvenciones y otros ingresos y gastos. Transferencias y subvenciones concedidas: Subvenciones Capital.
- F.14.2.4 Transferencias subvenciones y otros ingresos y gastos. Transferencias y subvenciones concedidas. Transferencias Capital.
- F.14.3 Transferencias subvenciones y otros ingresos y gastos. Otros ingresos y gastos.
- F.15.1.a) Provisiones y Contingencias. Análisis movimiento partidas del Balance
- F.15.2 Provisiones y Contingencias. Apartado 2 .
- F.15.3 Provisiones y Contingencias. Apartado 3 .
- F.16 Información sobre el Medio ambiente.
- F.17 Activos en estado de venta.
- F.19 Operaciones por Admón. de recursos por cuenta de otros entes públicos.
- F.20.3.b Estado partidas pendientes aplicación: De los pagos ptes de aplicación.
- F.22 Valores recibidos en depósito.
- F.23.1.2.a1) Información Presupuestaria. Presupuesto Corriente. Ingresos. Procesos de gestión: Derechos anulados.
- F.23.1.2.a2) Información Presupuestaria. Presupuesto Corriente. Ingresos. Procesos de Gestión : derechos cancelados.
- F.23.1.2.b Informac. Presupuestaria. Corriente. Ingresos. Devolución de Ingresos.
- F.23.2.2.b) Informa. Presupuestaria. Presupuestos Cerrados. Derechos Anulados
- F.23.2.2.c) Información Presupuestaria. Presupuestos Cerrados. Ingresos. Derechos Cancelados.

- F.23.2.3. Información presupuestaria. Presupuestos Cerrados. Variación resultados presupuestarios ejercicio anteriores.
- F.23.3.2 Compromisos de gasto de carácter plurianual que no se hayan podido imputar al presupuesto corriente.
- F.23.6.2 Información Presupuestaria. Derechos presupuestarios pendientes de cobro según su grado de exigibilidad. Presupuestos cerrados.
- F.25.2 Información sobre coste de actividades. Resumen de costes por cada actividad que implica la obtención de tasas y precios públicos.
- F.25.3. Información sobre coste de actividades. Tasas y precios públicos.
- F.25.4 Información sobre coste de actividades. Resumen coste e ingresos de actividades con ingresos finalistas.
- F.26.1 Indicadores de gestión .Indicadores de eficacia.
- F.26.2 Indicadores de gestión. Indicadores de eficiencia.
- F.26.3 Indicadores de gestión. Indicador de economía.
- F.26.4 Indicadores de gestión. Indicador de medios de producción.

1.-INFORMACIÓN RELATIVA A LA SITUACIÓN JURIDICA ACTUAL DEL INMUEBLE UTILIZADO COMO SEDE POR EL CONSEJO.

Desde su creación por Ley 21/1991, de 17 de junio, el Consejo Económico y Social ubica su sede social en el edificio sito en la c/Huertas nº 73 . El citado inmueble constituye un bien del denominado “Patrimonio Sindical Acumulado”. La titularidad la ostenta la Administración General del Estado, por lo que su inscripción registral es a nombre del Estado, correspondiendo al Ministerio de Empleo y Seguridad Social la administración y gestión.

Como quiera que formalmente no está instrumentalizado la utilización del citado inmueble, a instancia del Tribunal de Cuentas, este Consejo dirigió escritos al Ministerio de Empleo y Seguridad a fin de normalizar la situación jurídica en la que se encuentra el edificio que constituye su sede. Por escrito de fecha 30 de julio de 2012 el Director del Gabinete Técnico informa que por parte del Ministerio se promoverá las actuaciones tendentes a la formalización jurídica de la ocupación del inmueble donde se sitúa el Consejo .

En definitiva y hasta que se adopte la fórmula para hacer efectiva la cesión del edificio, el Consejo no tiene activado el derecho de uso, sin perjuicio de lo cual tanto el edificio como las obras activables que se realizan sobre él figuran en el inventario del Consejo, si bien el inmueble sin valor contable.

2.-DETALLE DE LOS GASTOS POR OBRAS DE ACONDICIONAMIENTO DE LA SEDE DEL CONSEJO REGISTRADOS EN LA CUENTA *INVERSIONES SOBRE ACTIVOS UTILIZADOS EN REGIMEN DE ARRENDAMIENTO O CEDIDOS* EN EL EJERCICIO 2013

La entrada en vigor del nuevo Plan de Contabilidad Pública (PGCP)(Orden EHA/1037/2010), supone una adaptación de las cuentas del anterior Plan de Contabilidad de 1 de febrero de 1996.

Habida cuenta de la situación actual de ocupación del inmueble donde se ubica el Consejo, en fecha 1 de febrero de 2012 se dirigió consulta a la Intervención General de la Administración del Estado , en aras a determinar tanto el tratamiento contable derivado del traspaso de los denominados “*Gastos de primer establecimiento*” a la nueva cuenta 207 “*Inversiones en activos utilizados en régimen de arrendamiento o cedidos*”, como el criterio sobre la imputación de las inversiones futuras.

El Informe de la Intervención General de la Administración del Estado de 19 de abril de 2012 considera que las obras llevadas a cabo sobre el edificio aun no siendo utilizado en régimen de arrendamiento ni cesión, son susceptibles de activación en la cuenta 207 “*Inversiones en activos utilizados en régimen de arrendamiento o cedidos*” siempre que cumplan las condiciones establecidas en el PGCP.

En base a lo expuesto en las Cuentas y Balances del Consejo Económico y Social del ejercicio 2013 recogen en la cuenta 207 “*Inversiones en activos utilizados en régimen de arrendamiento o cedidos*”, un registro de 151.113,26 euros, cuyo detalle y pormenor es el siguiente:

| FECHA ALTA | DESCRIPCIÓN EXPEDIENTE | IMPORTE (en euros) |
|-------------------|--|-------------------------------|
| 20/05/2013 | Reforma aseos sótano 1. | 38.950,50 |
| 22/05/2013 | Reforma y construcción despachos sótano 1. | 112.162,76 |
| Total | | 151.113,26 |



MINISTERIO DE HACIENDA
Y ADMINISTRACIONES PÚBLICAS

INTERVENCIÓN GENERAL DE
LA ADMINISTRACIÓN DEL ESTADO

CONSEJO ECONÓMICO Y SOCIAL

**Informe de auditoría de las cuentas anuales
Ejercicio 2013**

Oficina Nacional de Auditoría



Índice

| | | |
|------|--|---|
| I. | INTRODUCCIÓN | 1 |
| II. | OBJETIVO Y ALCANCE DEL TRABAJO: RESPONSABILIDAD DE LOS AUDITORES | 2 |
| III. | OPINIÓN | 3 |
| IV. | INFORME SOBRE OTROS REQUERIMIENTOS LEGALES O REGLAMENTARIOS | 4 |



I. Introducción

La Intervención General de la Administración del Estado, a través de la Oficina Nacional de Auditoría en uso de las competencias que le atribuye el artículo 168 de la Ley General Presupuestaria ha auditado las cuentas anuales del Consejo Económico y Social que comprenden, el balance de situación a 31 de diciembre de 2013, la cuenta de resultado económico-patrimonial, el estado de liquidación del presupuesto, el estado de cambios en el patrimonio neto, el estado de flujos de efectivo y la memoria correspondientes al ejercicio anual terminado en dicha fecha.

El Presidente del Consejo Económico y Social es responsable de la formulación de las cuentas anuales de la entidad de acuerdo con el marco de información financiera que se detalla en la nota F.1 de la memoria adjunta y en particular de acuerdo con los principios y criterios contables, asimismo, es responsable del control interno que considere necesario para permitir que la preparación de las citadas cuentas anuales estén libres de incorrección material.

Las cuentas anuales a las que se refiere el presente informe fueron formuladas por el Presidente el 9 de mayo de 2014 y fueron puestas a disposición de la Oficina Nacional de Auditoría en esa misma fecha.

La información relativa a las cuentas anuales queda contenida en el fichero 19301_2013_F_140508_120833_Cuenta.zip cuyo resumen electrónico se corresponde con CD536CCEE1D2593BEDE55B1505C30971 y está depositado en la aplicación RED.Coa de la Intervención General de la Administración del Estado.



II. Objetivo y alcance del trabajo: Responsabilidad de los auditores

Nuestra responsabilidad es emitir una opinión sobre si las cuentas anuales adjuntas expresan la imagen fiel, basada en el trabajo realizado de acuerdo con las Normas de Auditoría del Sector Público. Dichas normas exigen que planifiquemos y ejecutemos la auditoría con el fin de obtener una seguridad razonable, aunque no absoluta, de que las cuentas anuales están libres de incorrección material.

Una auditoría conlleva la aplicación de procedimientos para obtener evidencia adecuada y suficiente sobre los importes y la información recogida en las cuentas anuales. Los procedimientos seleccionados dependen del juicio del auditor, incluida la valoración de los riesgos de incorrección material en las cuentas anuales. Al efectuar dichas valoraciones del riesgo, el auditor tiene en cuenta el control interno relevante para la preparación y presentación razonable por parte del gestor de las cuentas anuales, con el fin de diseñar los procedimientos de auditoría que sean adecuados en función de las circunstancias, y no con la finalidad de expresar una opinión sobre la eficacia del control interno de la entidad. Una auditoría también incluye la evaluación de la adecuación de los criterios contables y de la razonabilidad de las estimaciones contables realizadas por el gestor, así como la evaluación de la presentación global de las cuentas anuales.

Consideramos que la evidencia de auditoría que hemos obtenido proporciona una base suficiente y adecuada para emitir nuestra opinión de auditoría.



III. Opinión

En nuestra opinión, las cuentas anuales adjuntas expresan, en todos los aspectos significativos, la imagen fiel del patrimonio y de la situación financiera del Consejo Económico y Social a 31 de diciembre de 2013, así como de sus resultados y flujos de efectivo correspondientes al ejercicio anual terminado en dicha fecha, de conformidad con el marco normativo de información financiera que resulta de aplicación y, en particular con los principios y criterios contables contenidos en el mismo.



IV. Informe sobre otros requerimientos legales o reglamentarios

La entidad auditada está obligada a presentar, en la nota F.25.1 de la memoria, información referida a sus costes por actividades de acuerdo con la Resolución de 28 de julio de 2011, de la Intervención General de la Administración del Estado, que regula los criterios para la elaboración de dicha información establecidos en el sistema de Contabilidad Analítica Normalizada para Organizaciones de la Administración (CANOA).

Aun cuando la Entidad ha comenzado el proceso de obtención de la información base y ha incluido determinados datos sobre sus costes en la citada nota de la memoria, no nos ha sido posible comprobar que la información a que se refiere el párrafo anterior está libre de errores u omisiones de acuerdo con lo establecido en la regulación indicada, puesto que no tenemos constancia de que disponga de los elementos de control interno suficientes que nos permitan aplicar nuestros procedimientos de auditoría y en particular, no hemos dispuesto del correspondiente Informe de Personalización del sistema validado por la Intervención General de la Administración del Estado.

El presente informe de auditoría ha sido firmado electrónicamente a través de la aplicación Registro Digital de Cuentas Públicas (RED.Coa) de la Intervención General de la Administración del Estado por la Jefe de División de la Oficina Nacional de Auditoría y por una Auditora Nacional Jefe de Equipos, en Madrid, a 26 de septiembre de 2014.